



SINDACO  
Gianfranco Vezzaro

ASSESSORA  
Elena Grandis

UFFICIO LAVORI PUBBLICI, MANUTENZIONI ED  
ECOLOGIA  
Massimo Messina  
Giovanni Menegato

PROGETTAZIONE P.E.B.A. E COORDINAMENTO  
TOMBOLAN & ASSOCIATI  
Ludovico Bertin  
Giacomo Bettio

Legge Regionale 16/2007 - Dgr n. 841 del 31 marzo 2009

**PIANO DI ELIMINAZIONE DELLE BARRIERE ARCHITETTONICHE**

Elab. 3.1

Febbraio 2025

P.E.B.A.

SCHEDE DI PROGETTO - AMBITI EDILIZI





## PREMESSA

Coerentemente con quanto rilevato nelle schede di rilievo, nel seguente elaborato sono indicati gli interventi per gli Ambiti Edilizi riferiti agli edifici di proprietà comunale e, per ciascuno di essi, sono riportate le seguenti informazioni:

- inquadramento dell'ambito con le informazioni principali;
- ipotesi progettuali per quanto concerne l'esterno e l'interno dell'edificio;
- documentazione fotografica;
- tabella riguardante gli interventi e le rispettive stime.





Le planimetrie esterne degli edifici derivano dagli elementi disponibili dalla Carta Tecnica Regionale mentre le planimetrie interne sono state fornite dall'ufficio tecnico comunale.

Le stime si basano su valori unitari del "Prezziario regionale dei lavori pubblici" (aggiornamento 2024) e da vari computi metrici di progetti approvati dal comune e forniti dall'ufficio tecnico comunale. Ad ogni stima è stato applicato una maggiorazione cautelativa del 20% in quanto gli interventi potranno essere effettuati negli anni successivi all'approvazione del Piano.

Si precisa che non sono conteggiati nella stima totale, i valori con il simbolo:

- (\*) si riferiscono ad interventi accessori; non obbligatori dalla normativa vigente;
- (\*\*) si riferiscono ad interventi già quantificati nelle tavole di progetto o in altre schede di progetto.

Successivamente si riporta una tabella riepilogativa degli interventi con le rispettive stime:

INTERVENTO	STIMA MONETARIA
<b>PARCHEGGI</b> 	
1.1 Realizzazione di un parcheggio	65,00 €/mq
1.2 Realizzazione segnaletica verticale	130,00 €/a corpo
1.3 Realizzazione segnaletica orizzontale	50,00 €/a lotto
<b>ACCESSO</b> 	
2.1 Realizzazione di un marciapiede/percorso pedonale	80,00 €/m
2.2 Sistemazione della superficie del marciapiede	30,00 €/m
2.3 Ampliamento e/o modifica porte di accesso agli edifici	1.330,00 €/a corpo
2.4 Sostituzione di infissi	1.720,00 €/a corpo
2.5 Creazione di una rampa a ridosso dell'accesso agli edifici (per lievi dislivelli)	205,00 €/a corpo
2.6 Creazione di una rampa in prossimità dell'accesso agli edifici (per modesti dislivelli)	1.220,00 €/m
2.7 Realizzazione di abbassamenti pedonali su marciapiedi	550,00 €/a corpo
<b>SERVIZI IGIENICI</b> 	
3.1 Installazione di sanitari per persone disabili	2.965,00 €/a corpo
3.2 Installazione di maniglioni e corrimano nei servizi igienici	970,00 €/a corpo
3.3 Ampliamento e/o modifica delle porte di accesso ai servizi igienici	850,00 €/a corpo
3.4 Modifica del posizionamento dei sanitari	variabile
<b>COLLEGAMENTI VERTICALI</b> 	
4.1 Realizzazione di un ascensore	variabile
4.2 Automatizzazione della porta	600,00 €/a corpo
4.3 Creazione di un corrimano	70,00 €/m
4.4 Rifacimento di un parapetto	55,00 €/m
<b>PERCORSI</b> 	
5.1 Ampliamento e/o modifica delle porte interne	850,00 €/a corpo
5.2 Realizzazione di un percorso esterno/interno per non vedenti	120,00 €/m
5.3 Sistemazione del percorso interno	variabile

I percorsi tattili del punto 5.2 fanno riferimento alla segnalazione all'inizio e alla fine dei corpi scala. I percorsi tattili interni ed esterni all'ambito sono proposti al fine di aumentare l'accessibilità sulla base degli elementi dell'ambito; pertanto risultano interventi accessori in quanto non sono obbligatori dalla normativa vigente.





<b>SCHEDE DI PROGETTO</b>	 <b>COMUNE DI TORREGLIA</b> Provincia di Padova  <b>P.E.B.A.</b> Piano Eliminazione Barriere Architettoniche	
CATEGORIA: Ambito Edilizio		
SOTTOCATEGORIA: Enti pubblici		
TAVOLA DI RIFERIMENTO: Tav. P. 1		

<b>CODICE</b>	AE1
<b>DENOMINAZIONE</b>	Municipio di Campodoro - Poste Italiano
<b>INDIRIZZO</b>	Via Municipio 2
<b>VALUTAZIONE SCHEDA DI RILIEVO</b>	Discretamente accessibile

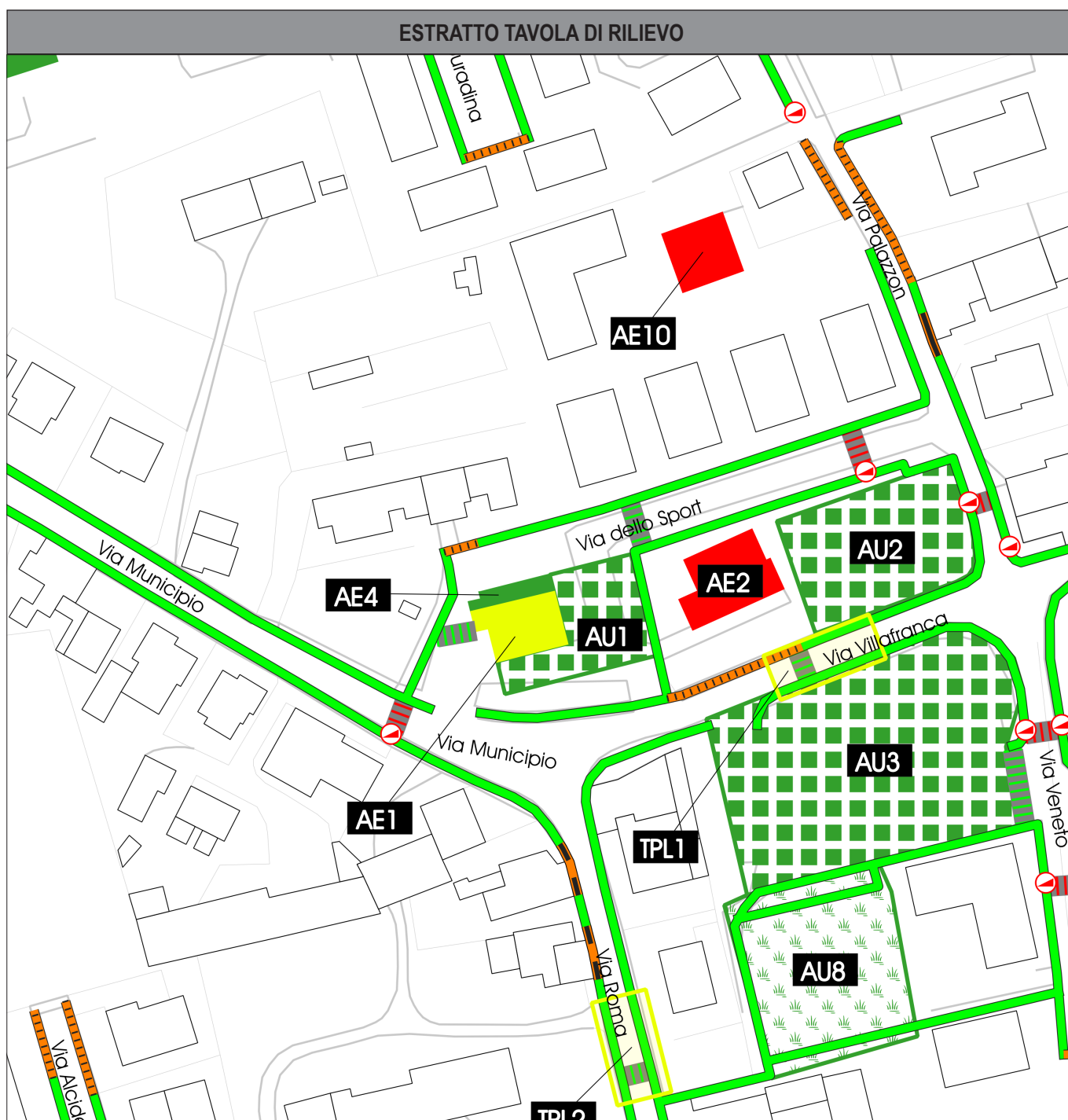



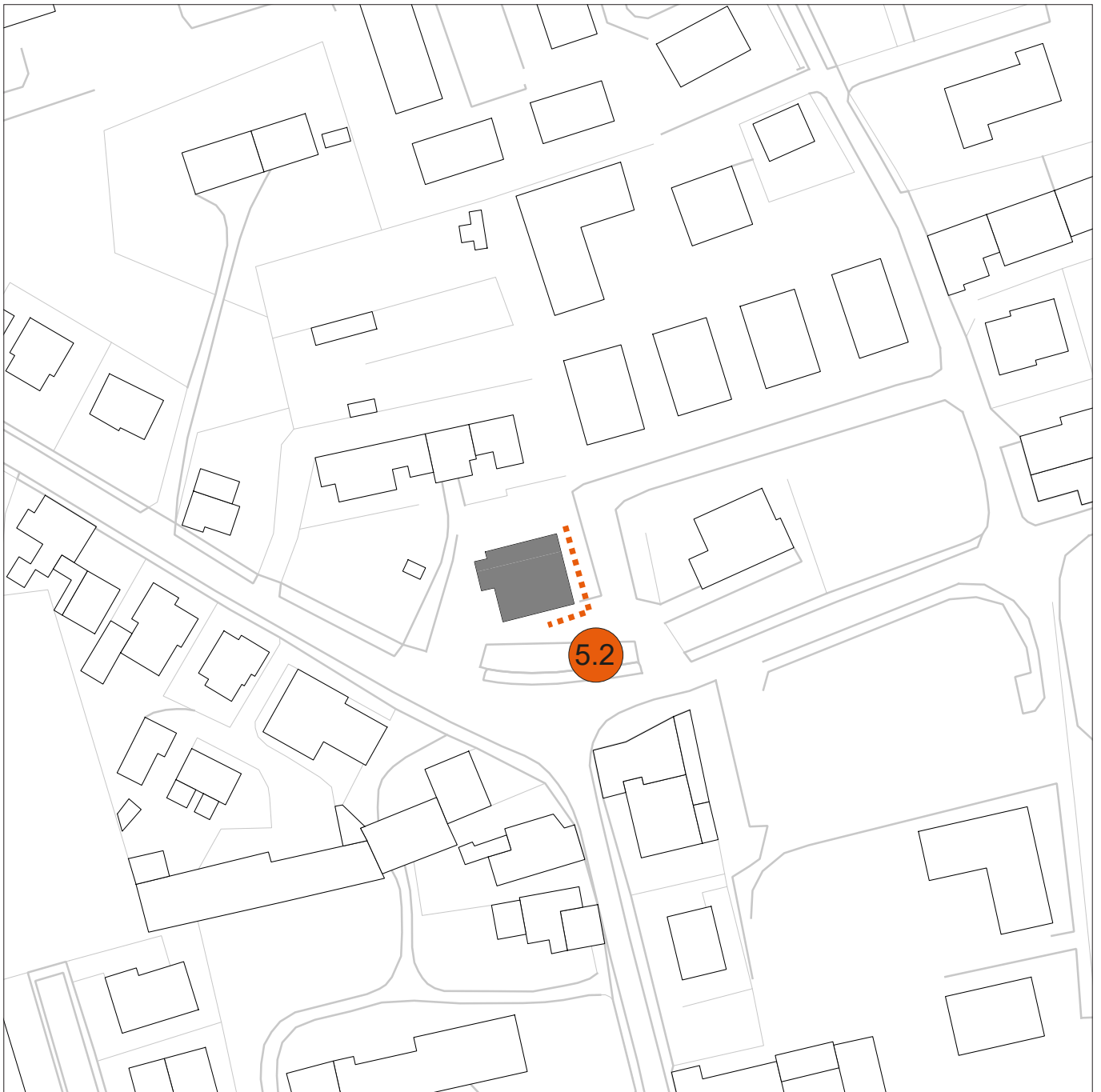

## IPOTESI PROGETTUALI - PLANIMETRIA ESTERNA





### Fase di progetto

#### Categorizzazione degli interventi

-  Interventi nei parcheggi
-  Interventi negli accessi
-  Interventi nei servizi igienici
-  Interventi nei collegamenti verticali
-  Interventi nei percorsi

#### Individuazione degli interventi

-  Localizzazione della problematica
-  Predisposizione di un percorso ipotetico

## IPOTESI PROGETTUALI - PLANIMETRIA INTERNA (piano terra)

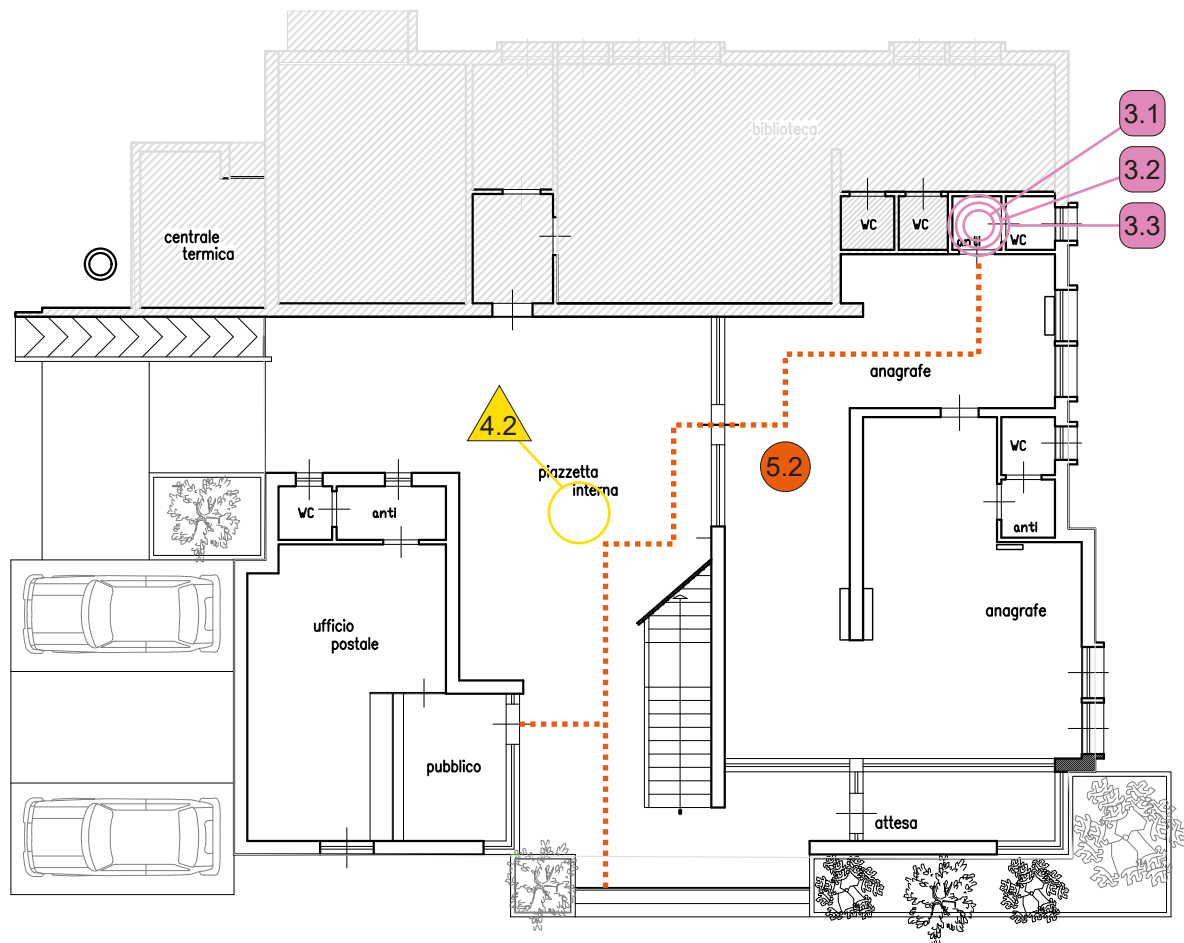

### Fase di progetto

#### Categorizzazione degli interventi

- 1.x Interventi nei parcheggi
- 2.x Interventi negli accessi
- 3.x Interventi nei servizi igienici
- 4.x Interventi nei collegamenti verticali
- 5.x Interventi nei percorsi

#### Individuazione degli interventi

- Localizzazione della problematica
- ..... Predisposizione di un percorso ipotetico

## IPOTESI PROGETTUALI - PLANIMETRIA INTERNA (piano primo)

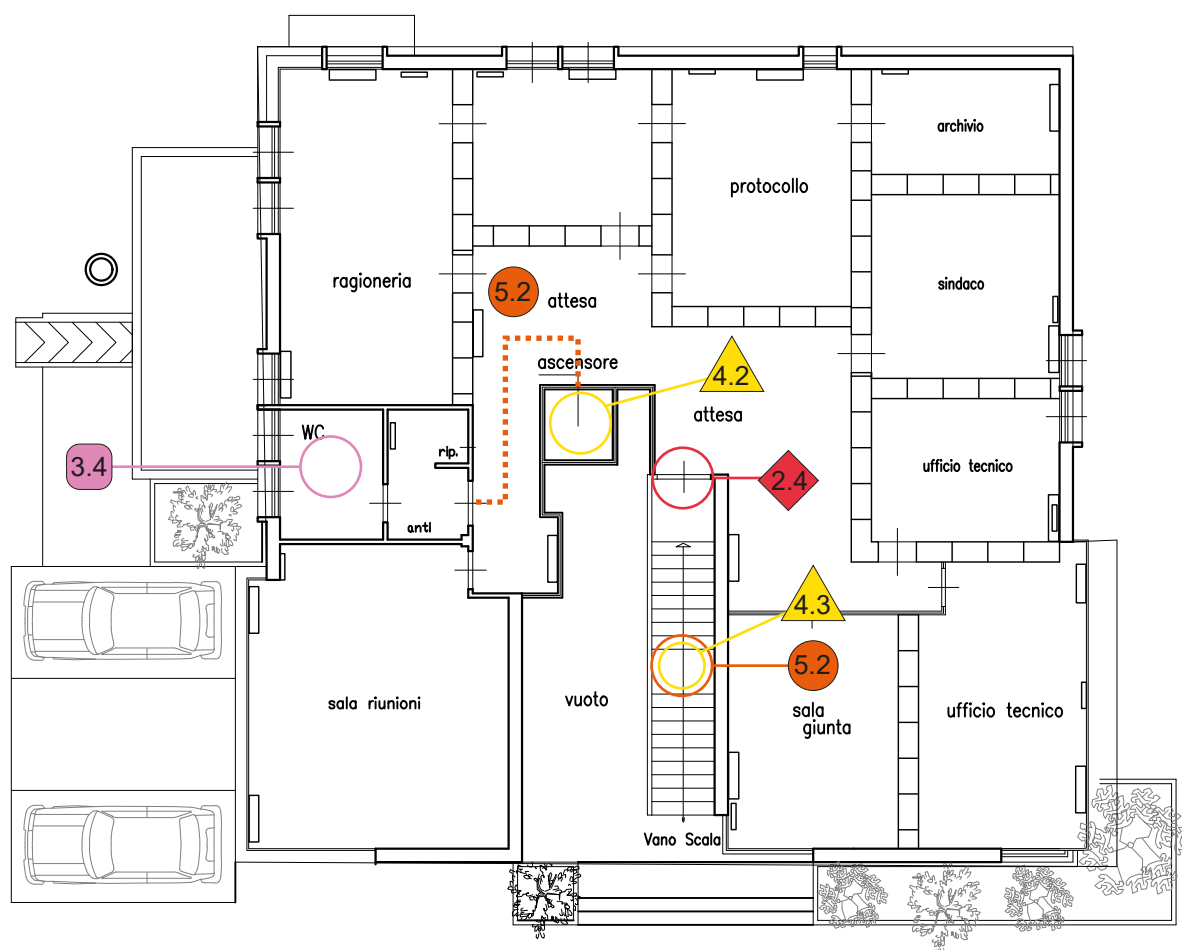

### Fase di progetto

#### Categorizzazione degli interventi

- 1.x Interventi nei parcheggi
- 2.x Interventi negli accessi
- 3.x Interventi nei servizi igienici
- 4.x Interventi nei collegamenti verticali
- 5.x Interventi nei percorsi

#### Individuazione degli interventi

- Localizzazione della problematica
- ..... Predisposizione di un percorso ipotetico



## DOCUMENTAZIONE FOTOGRAFICA



FOTO 1



FOTO 2

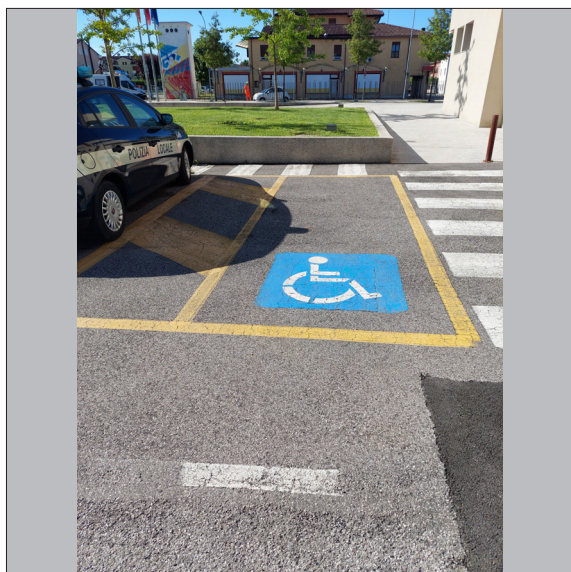

FOTO 3

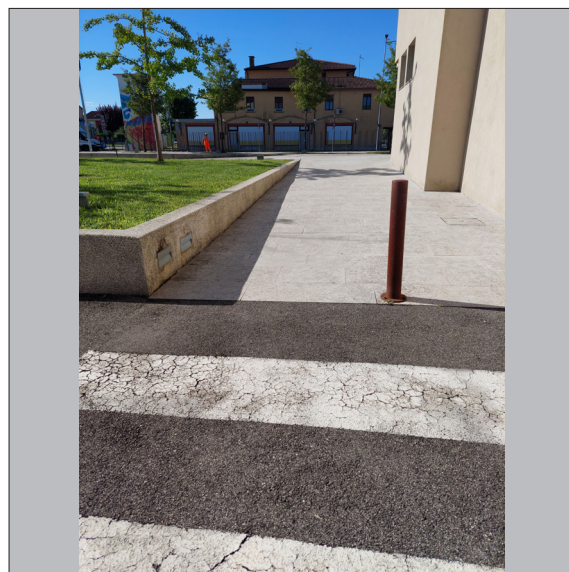

FOTO 4



FOTO 5

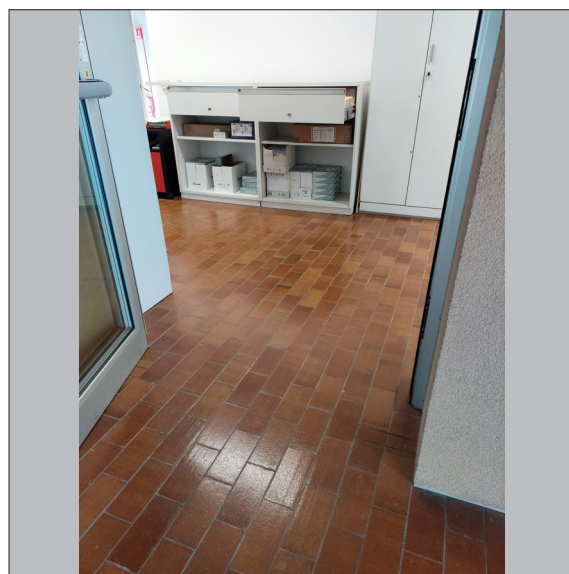

FOTO 6

TABELLA DEI COSTI DI INTERVENTO		
INTERVENTO	STIMA UNITARIA	STIMA TOTALE
<b>PARCHEGGI</b>		
1.1 Realizzazione di un parcheggio	65,00 €/mq	0,00 €
1.2 Realizzazione segnaletica verticale	130,00 €/a corpo	0,00 €
1.3 Realizzazione segnaletica orizzontale	50,00 €/a lotto	0,00 €
<b>ACCESSO</b>		
2.1 Realizzazione di un marciapiede/percorso pedonale	80,00 €/m	0,00 €
2.2 Sistemazione della superficie del marciapiede	30,00 €/m	0,00 €
2.3 Ampliamento e/o modifica porte di accesso agli edifici	1.330,00 €/a corpo	0,00 €
2.4 Sostituzione di infissi	1.720,00 €/a corpo	0,00 €
2.5 Creazione di una rampa a ridosso dell'accesso agli edifici (per lievi dislivelli)	205,00 €/a corpo	0,00 €
2.6 Creazione di una rampa in prossimità dell'accesso agli edifici (per modesti dislivelli)	1.220,00 €/m	0,00 €
2.7 Realizzazione di abbassamenti pedonali su marciapiedi	550,00 €/a corpo	0,00 €
<b>SERVIZI IGIENICI</b>		
3.1 Installazione di sanitari per persone disabili	2.965,00 €/a corpo	2.965,00 €
3.2 Installazione di maniglioni e corrimano nei servizi igienici	970,00 €/a corpo	970,00 €
3.3 Ampliamento e/o modifica delle porte di accesso ai servizi igienici	850,00 €/a corpo	850,00 €
3.4 Modifica del posizionamento dei sanitari	variabile	VARIABLE
<b>COLLEGAMENTI VERTICALI</b>		
4.1 Realizzazione di un ascensore	variabile	0,00 €
4.2 Automatizzazione della porta	600,00 €/a corpo	1.200,00 €
4.3 Creazione di un corrimano	70,00 €/m	455,00 €
4.4 Rifacimento di un parapetto	55,00 €/m	0,00 €
<b>PERCORSI</b>		
5.1 Ampliamento e/o modifica delle porte interne	850,00 €/a corpo	0,00 €
5.2 Realizzazione di un percorso esterno/interno per non vedenti	120,00 €/m	720,00 € 4.320,00 € * 4.200,00 € *
5.3 Sistemazione del percorso interno	variabile	0,00 €
<b>TOTALE</b>		<b>7.160,00 €</b>
<b>SPESA ACCESSORIA</b>		<b>4.320,00 € 4.200,00 €</b>

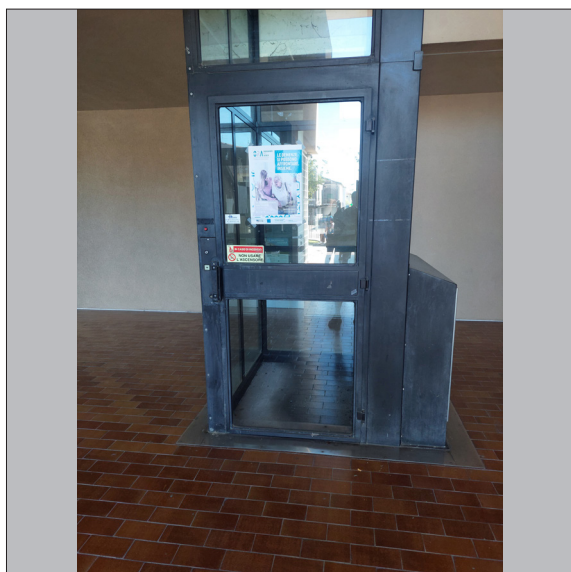
NOTE DI PROGETTO

SCHEDE DI PROGETTO	 <div>COMUNE DI TORREGLIA Provincia di Padova</div> <div>P.E.B.A. Piano Eliminazione Barriere Architettoniche</div>	
CATEGORIA: Ambito Edilizio		
SOTTOCATEGORIA: Enti pubblici		
TAVOLA DI RIFERIMENTO: Tav. P. 1		

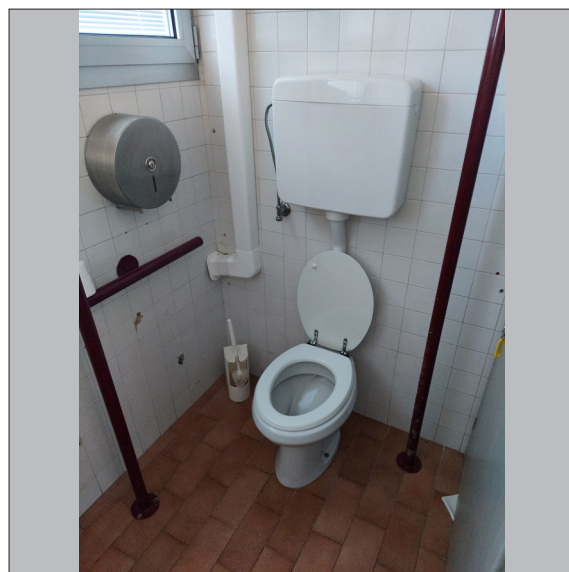
<b>CODICE</b>	AE2
<b>DENOMINAZIONE</b>	Ex Scuole di Campodoro
<b>INDIRIZZO</b>	Via Municipio
<b>VALUTAZIONE SCHEDA DI RILIEVO</b>	Non accessibile

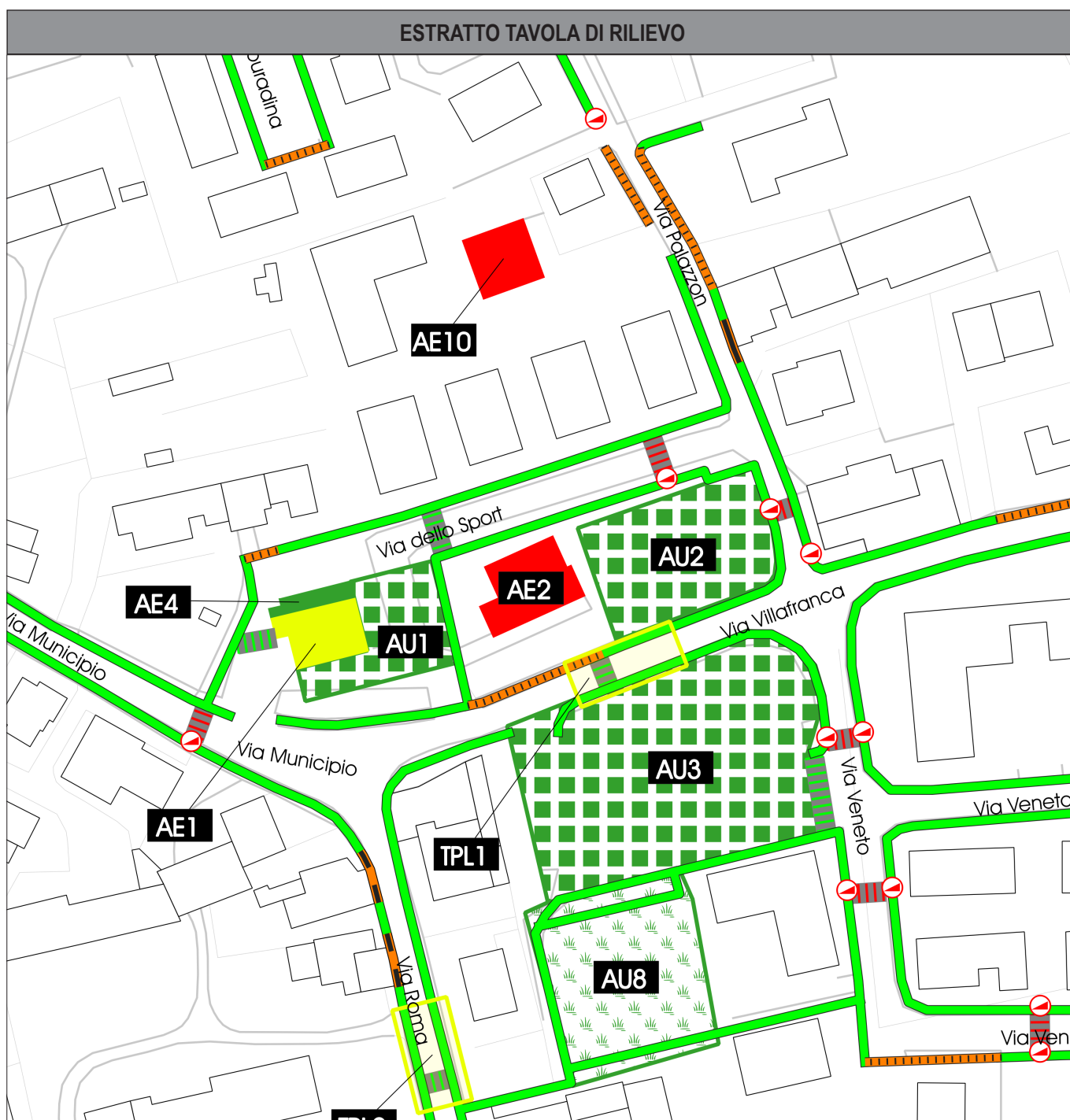

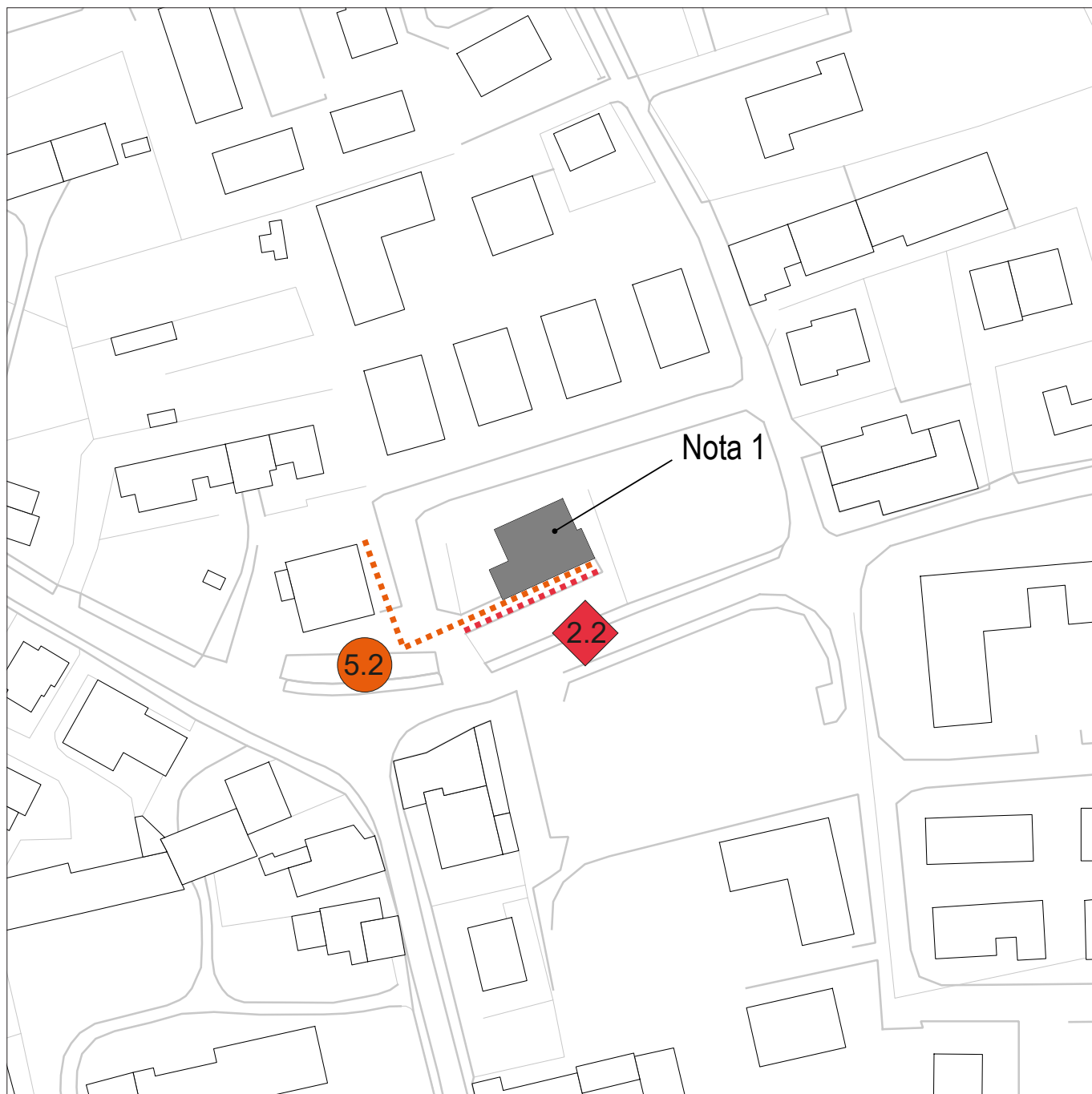

### Fase di progetto

#### Categorizzazione degli interventi

- 1.x Interventi nei parcheggi
- 2.x Interventi negli accessi
- 3.x Interventi nei servizi igienici
- 4.x Interventi nei collegamenti verticali
- 5.x Interventi nei percorsi

#### Individuazione degli interventi

- Localizzazione della problematica
- Predisposizione di un percorso ipotetico



## IPOTESI PROGETTUALI - PLANIMETRIA INTERNA (piano terra)

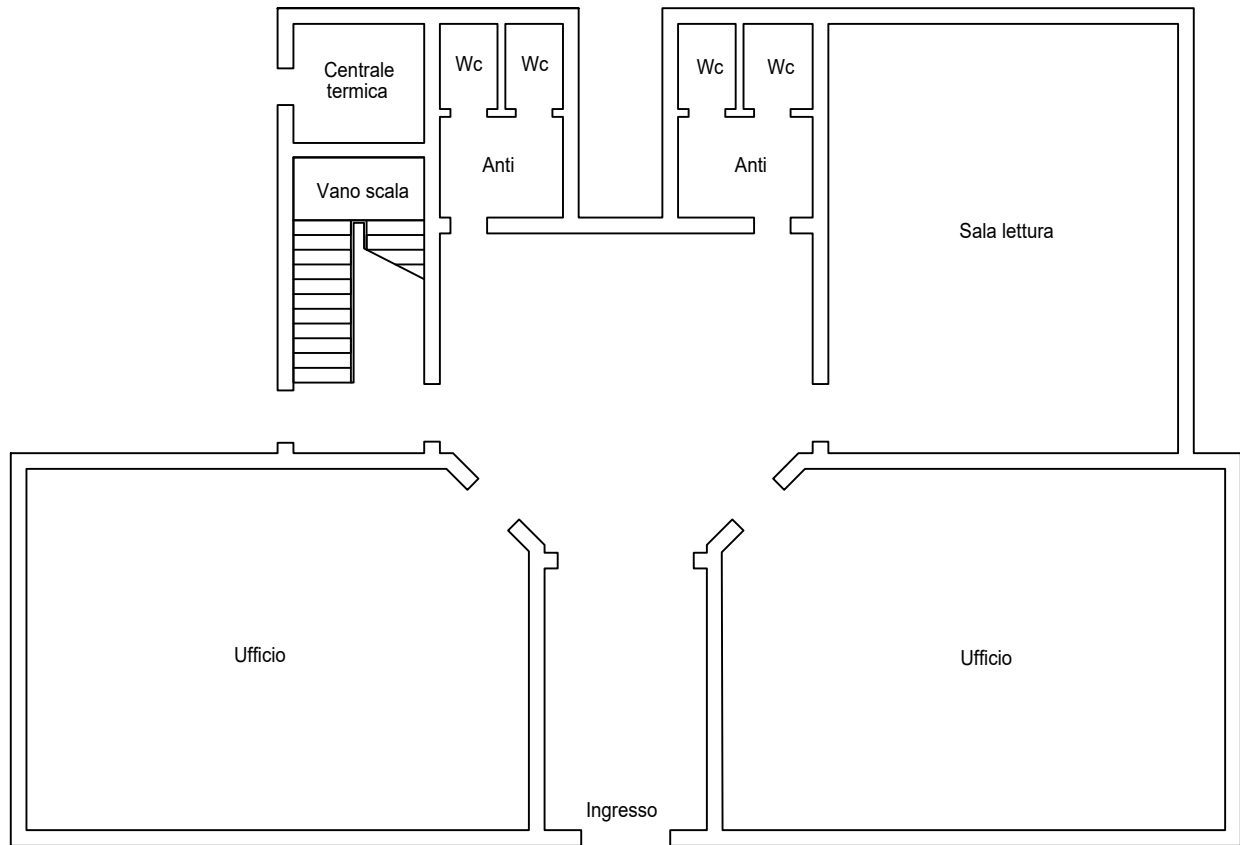



PIANTA PIANO TERRA

### Fase di progetto

#### Categorizzazione degli interventi

- 1.x Interventi nei parcheggi
- 2.x Interventi negli accessi
- 3.x Interventi nei servizi igienici
- 4.x Interventi nei collegamenti verticali
- 5.x Interventi nei percorsi

#### Individuazione degli interventi

-  Localizzazione della problematica
-  Predisposizione di un percorso ipotetico

## IPOTESI PROGETTUALI - PLANIMETRIA INTERNA (piano primo)

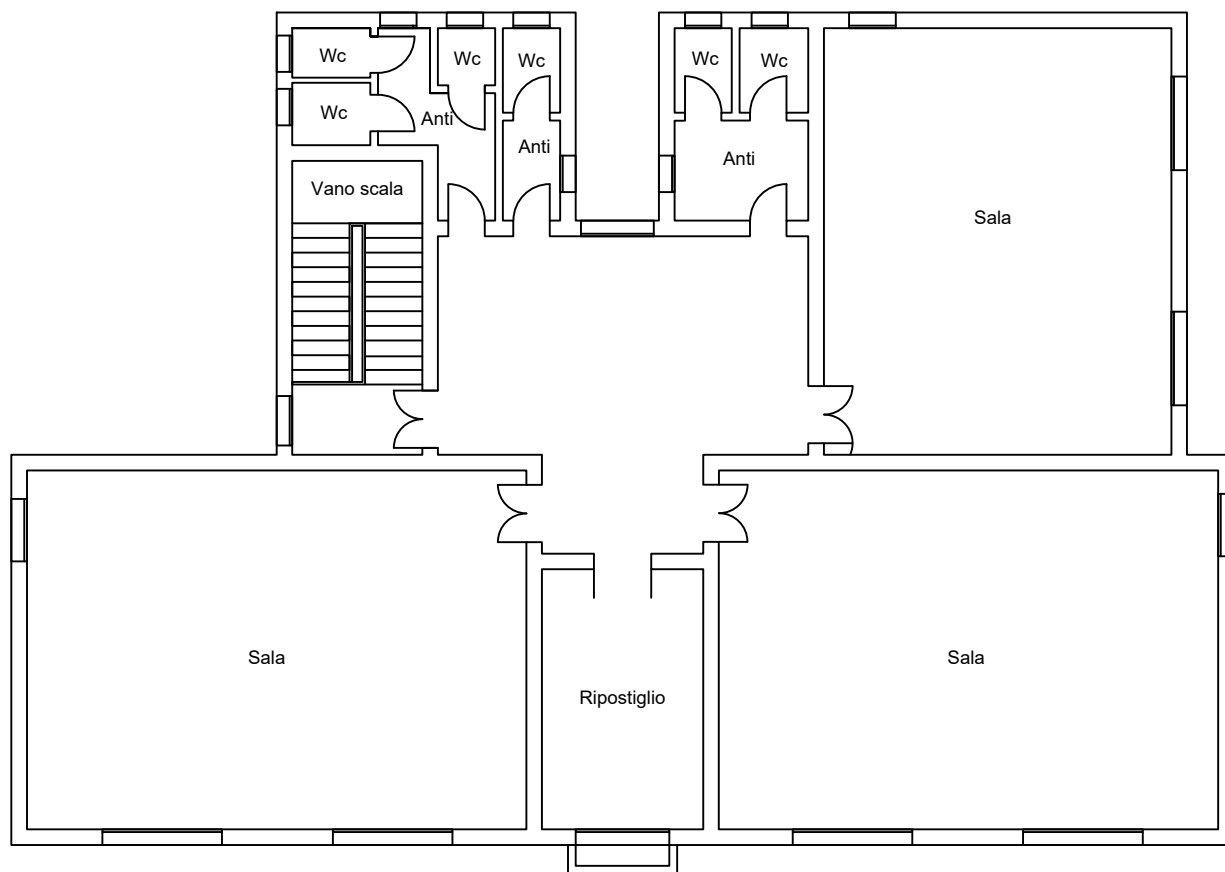

PIANTA PIANO PRIMO

### Fase di progetto

#### Categorizzazione degli interventi

- 1.x Interventi nei parcheggi
- 2.x Interventi negli accessi
- 3.x Interventi nei servizi igienici
- 4.x Interventi nei collegamenti verticali
- 5.x Interventi nei percorsi

#### Individuazione degli interventi

- Localizzazione della problematica
- Predisposizione di un percorso ipotetico

DOCUMENTAZIONE FOTOGRAFICA



FOTO 1



FOTO 2

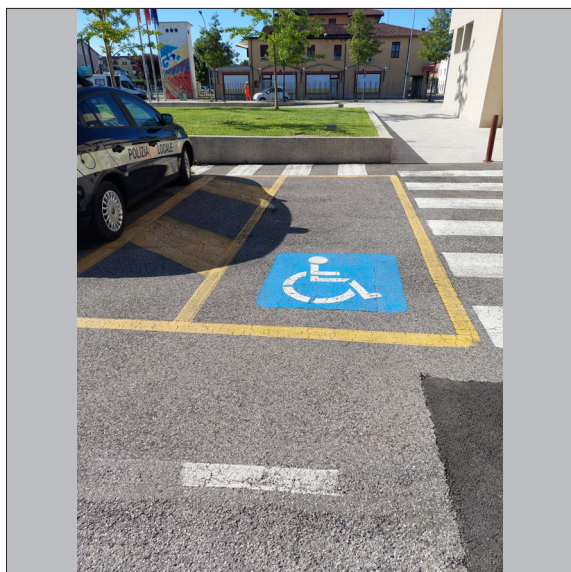

FOTO 3

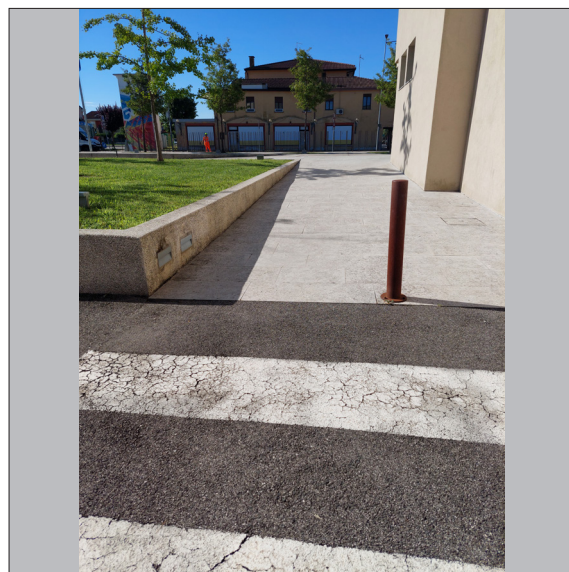

FOTO 4



FOTO 5



FOTO 6

TABELLA DEI COSTI DI INTERVENTO		
INTERVENTO	STIMA UNITARIA	STIMA TOTALE
<b>PARCHEGGI</b>		
1.1 Realizzazione di un parcheggio	65,00 €/mq	0,00 €
1.2 Realizzazione segnaletica verticale	130,00 €/a corpo	0,00 €
1.3 Realizzazione segnaletica orizzontale	50,00 €/a lotto	0,00 €
<b>ACCESSO</b>		
2.1 Realizzazione di un marciapiede/percorso pedonale	80,00 €/m	0,00 €
2.2 Sistemazione della superficie del marciapiede	30,00 €/m	1.050,00 €
2.3 Ampliamento e/o modifica porte di accesso agli edifici	1.330,00 €/a corpo	0,00 €
2.4 Sostituzione di infissi	1.720,00 €/a corpo	0,00 €
2.5 Creazione di una rampa a ridosso dell'accesso agli edifici (per lievi dislivelli)	205,00 €/a corpo	0,00 €
2.6 Creazione di una rampa in prossimità dell'accesso agli edifici (per modesti dislivelli)	1.220,00 €/m	0,00 €
2.7 Realizzazione di abbassamenti pedonali su marciapiedi	550,00 €/a corpo	0,00 €
<b>SERVIZI IGIENICI</b>		
3.1 Installazione di sanitari per persone disabili	2.965,00 €/a corpo	0,00 €
3.2 Installazione di maniglioni e corrimano nei servizi igienici	970,00 €/a corpo	0,00 €
3.3 Ampliamento e/o modifica delle porte di accesso ai servizi igienici	850,00 €/a corpo	0,00 €
3.4 Modifica del posizionamento dei sanitari	variabile	0,00 €
<b>COLLEGAMENTI VERTICALI</b>		
4.1 Realizzazione di un ascensore	variabile	0,00 €
4.2 Automatizzazione della porta	600,00 €/a corpo	0,00 €
4.3 Creazione di un corrimano	70,00 €/m	0,00 €
4.4 Rifacimento di un parapetto	55,00 €/m	0,00 €
<b>PERCORSI</b>		
5.1 Ampliamento e/o modifica delle porte interne	850,00 €/a corpo	0,00 €
5.2 Realizzazione di un percorso esterno/interno per non vedenti	120,00 €/m	0,00 € 0,00 € * 7.200,00 € *
5.3 Sistemazione del percorso interno	variabile	0,00 €
<b>TOTALE</b>		<b>1.050,00 €</b>
<b>SPESA ACCESSORIA</b>		<b>0,00 € 7.200,00 €</b>

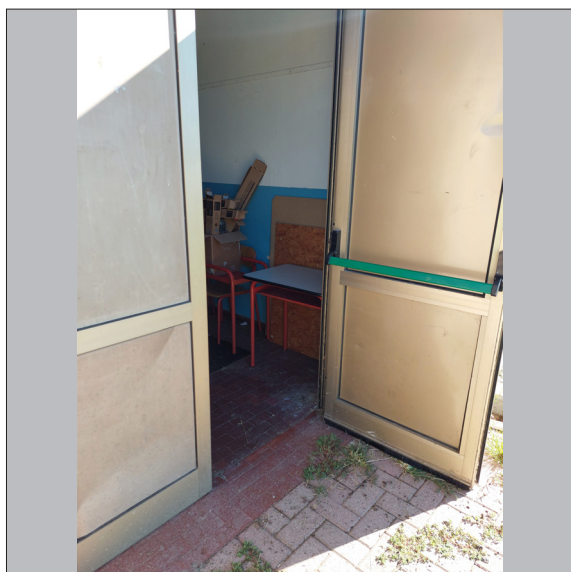
NOTE DI PROGETTO
<ul style="list-style-type: none"> <li>Nota 1: Non sono previsti interventi per l'interno dell'ambito edilizio in quanto gli interventi per la sua ristrutturazione sono programma dell'amministrazione comunale.</li> </ul>

<b>SCHEDE DI PROGETTO</b>	 <b>COMUNE DI TORREGLIA</b> Provincia di Padova  <b>P.E.B.A.</b> Piano Eliminazione Barriere Architettoniche	
CATEGORIA: Ambito Edilizio		
SOTTOCATEGORIA: Enti pubblici		
TAVOLA DI RIFERIMENTO: Tav. P. 2		

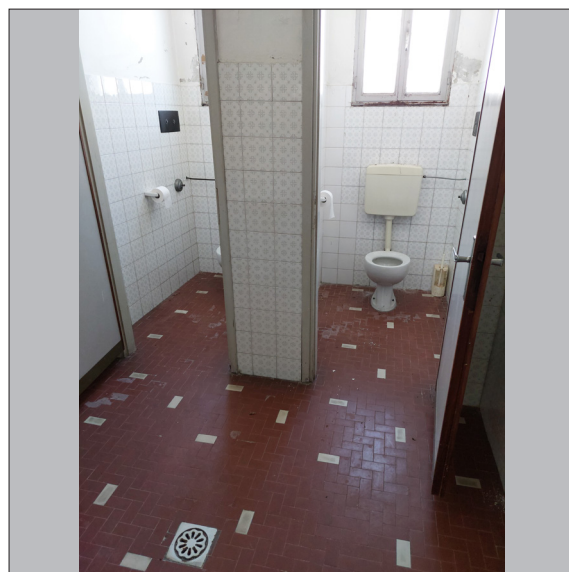
<b>CODICE</b>	AE3
<b>DENOMINAZIONE</b>	Sede di Protezione Civile
<b>INDIRIZZO</b>	Via Torrerossa 31
<b>VALUTAZIONE SCHEDA DI RILIEVO</b>	Non accessibile

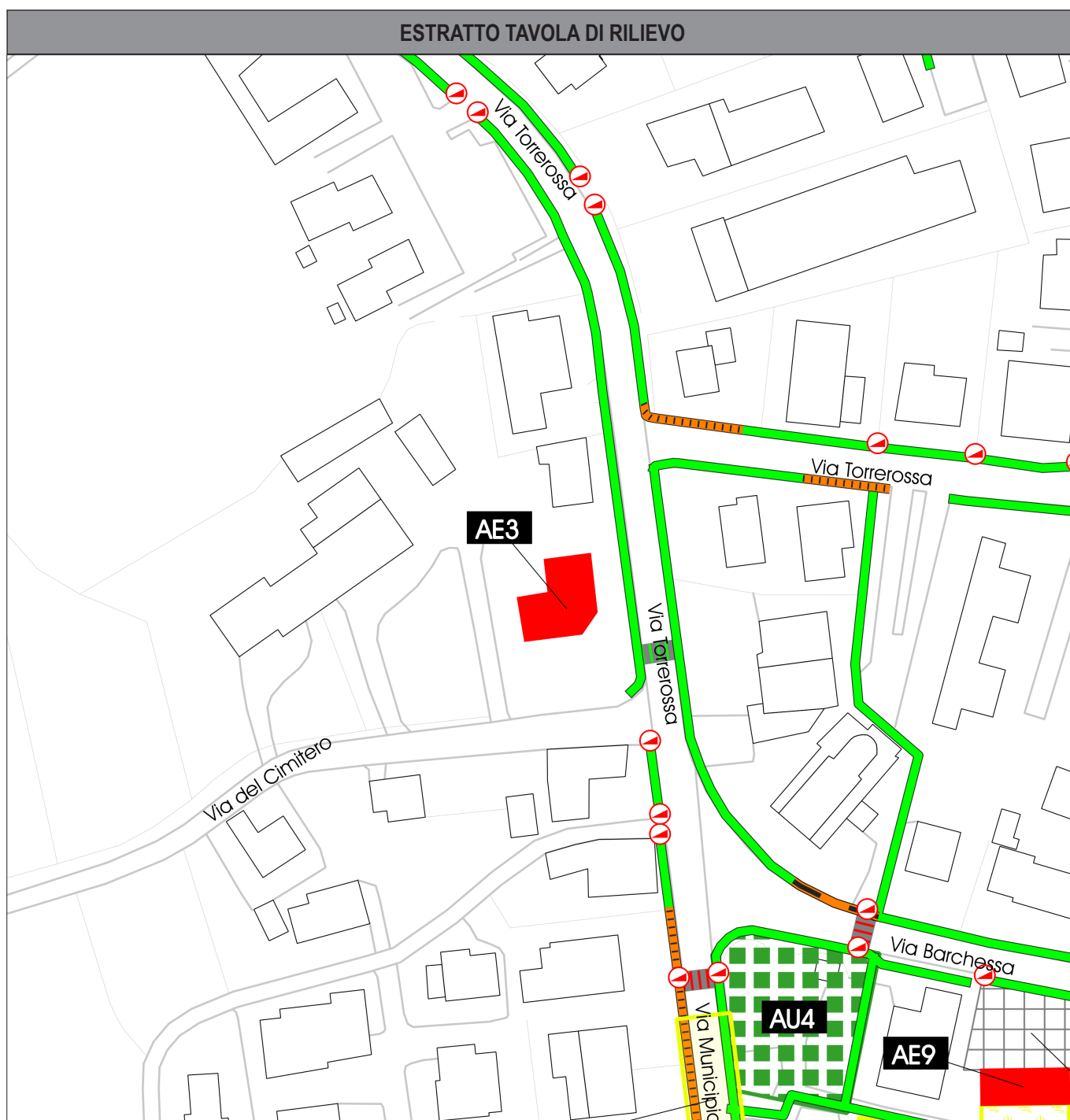





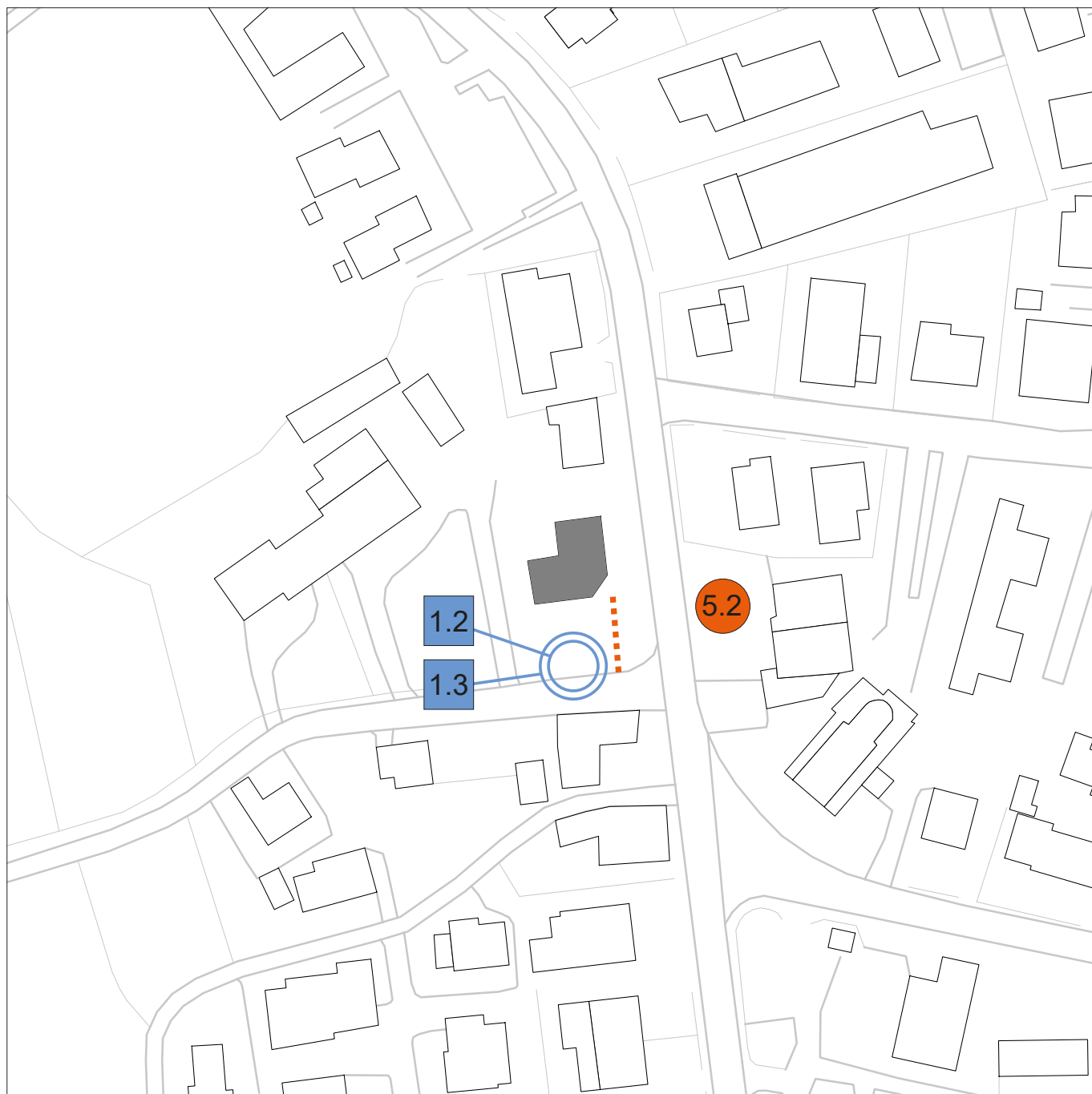

## IPOTESI PROGETTUALI - PLANIMETRIA ESTERNA





### Fase di progetto

#### Categorizzazione degli interventi

-  Interventi nei parcheggi
-  Interventi negli accessi
-  Interventi nei servizi igienici
-  Interventi nei collegamenti verticali
-  Interventi nei percorsi

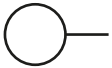
#### Individuazione degli interventi

-  Localizzazione della problematica
-  Predisposizione di un percorso ipotetico

## IPOTESI PROGETTUALI - PLANIMETRIA INTERNA (piano terra)

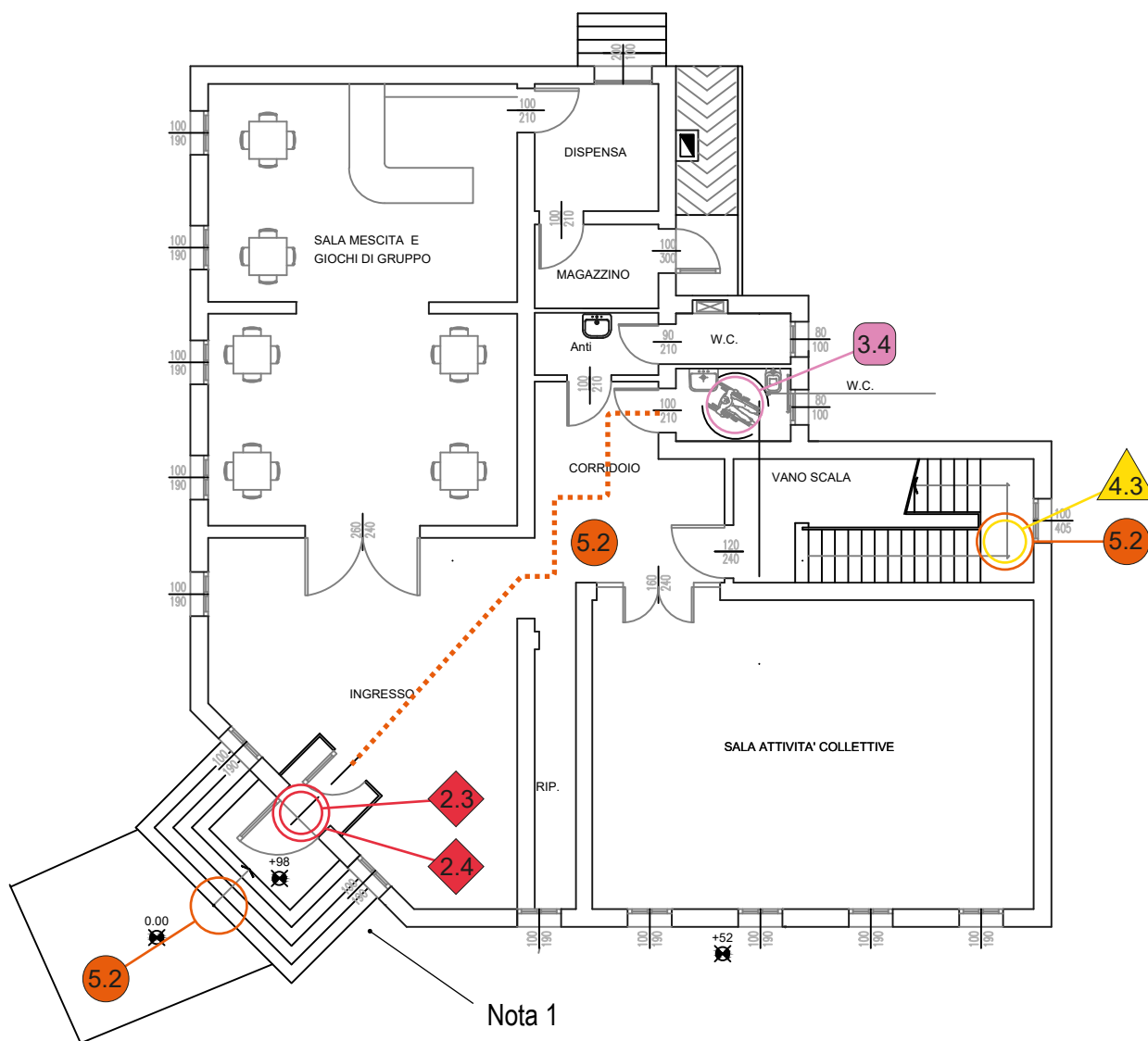

### Fase di progetto

#### Categorizzazione degli interventi

- 1.x Interventi nei parcheggi
- 2.x Interventi negli accessi
- 3.x Interventi nei servizi igienici
- 4.x Interventi nei collegamenti verticali
- 5.x Interventi nei percorsi

#### Individuazione degli interventi

- Localizzazione della problematica
- ..... Predisposizione di un percorso ipotetico

## IPOTESI PROGETTUALI - PLANIMETRIA INTERNA (piano primo)

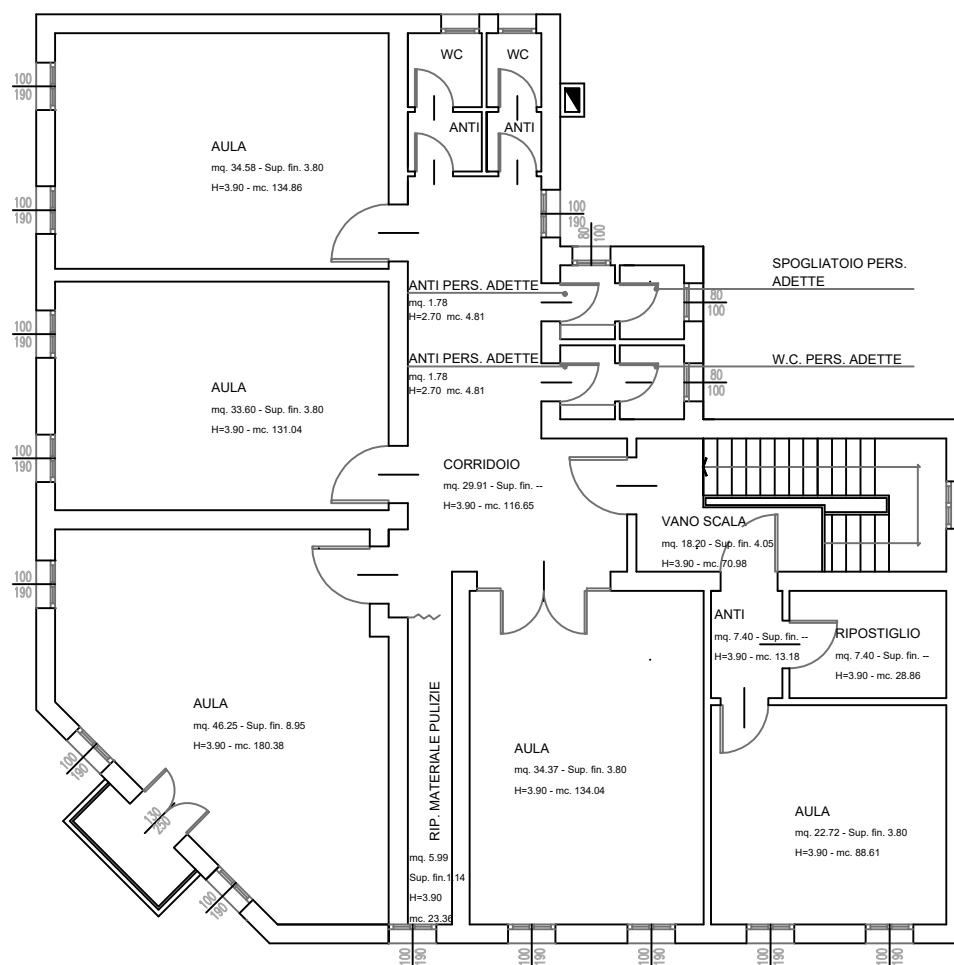

PIANTA PIANO PRIMO (INVARIATA)

### Fase di progetto

#### Categorizzazione degli interventi

- 1.x Interventi nei parcheggi
- 2.x Interventi negli accessi
- 3.x Interventi nei servizi igienici
- 4.x Interventi nei collegamenti verticali
- 5.x Interventi nei percorsi

#### Individuazione degli interventi

- Localizzazione della problematica
- ..... Predisposizione di un percorso ipotetico



DOCUMENTAZIONE FOTOGRAFICA



FOTO 1



FOTO 2

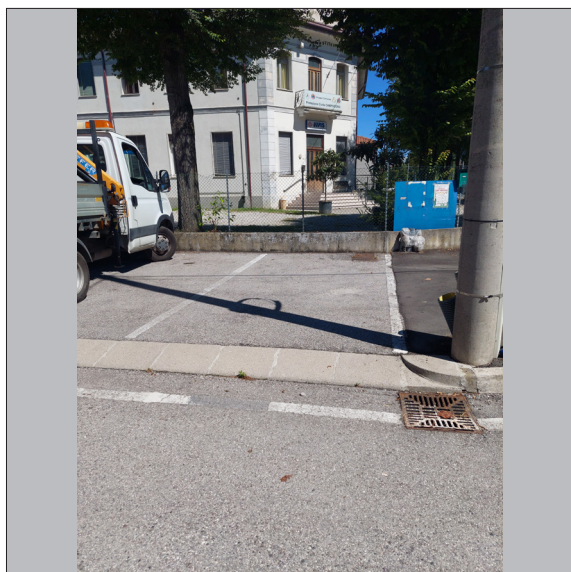

FOTO 3

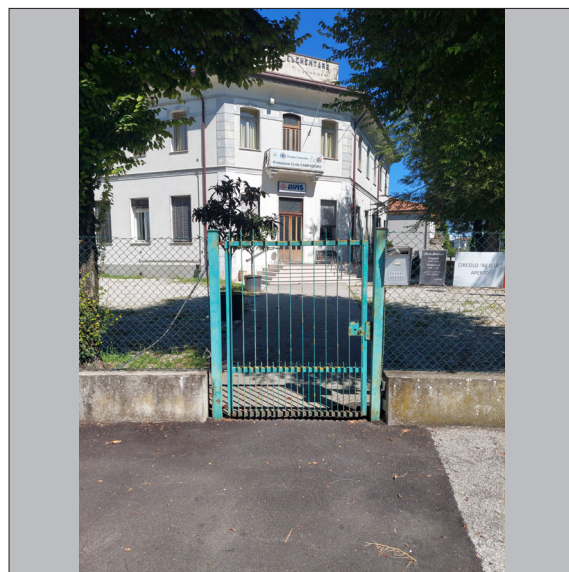

FOTO 4



FOTO 5

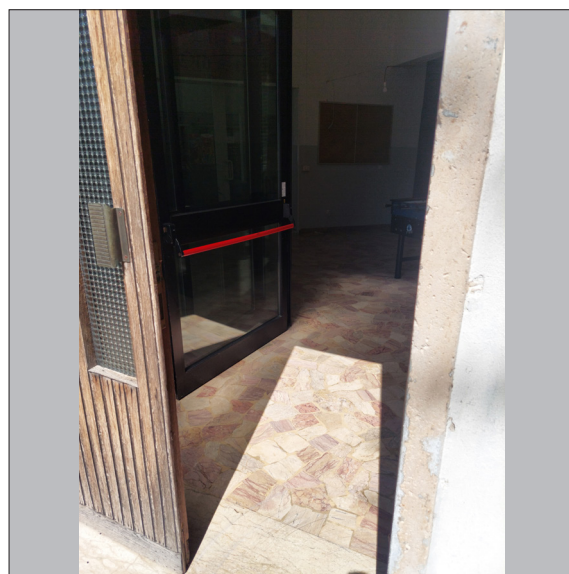

FOTO 6

TABELLA DEI COSTI DI INTERVENTO		
INTERVENTO	STIMA UNITARIA	STIMA TOTALE
<b>PARCHEGGI</b>		
1.1 Realizzazione di un parcheggio	65,00 €/mq	0,00 €
1.2 Realizzazione segnaletica verticale	130,00 €/a corpo	130,00 €
1.3 Realizzazione segnaletica orizzontale	50,00 €/a lotto	50,00 €
<b>ACCESSO</b>		
2.1 Realizzazione di un marciapiede/percorso pedonale	80,00 €/m	0,00 €
2.2 Sistemazione della superficie del marciapiede	30,00 €/m	0,00 €
2.3 Ampliamento e/o modifica porte di accesso agli edifici	1.330,00 €/a corpo	1.330,00 €
2.4 Sostituzione di infissi	1.720,00 €/a corpo	1.720,00 €
2.5 Creazione di una rampa a ridosso dell'accesso agli edifici (per lievi dislivelli)	205,00 €/a corpo	0,00 €
2.6 Creazione di una rampa in prossimità dell'accesso agli edifici (per modesti dislivelli)	1.220,00 €/m	0,00 €
2.7 Realizzazione di abbassamenti pedonali su marciapiedi	550,00 €/a corpo	0,00 €
<b>SERVIZI IGIENICI</b>		
3.1 Installazione di sanitari per persone disabili	2.965,00 €/a corpo	0,00 €
3.2 Installazione di maniglioni e corrimano nei servizi igienici	970,00 €/a corpo	0,00 €
3.3 Ampliamento e/o modifica delle porte di accesso ai servizi igienici	850,00 €/a corpo	0,00 €
3.4 Modifica del posizionamento dei sanitari	variabile	VARIABLE
<b>COLLEGAMENTI VERTICALI</b>		
4.1 Realizzazione di un ascensore	variabile	0,00 €
4.2 Automatizzazione della porta	600,00 €/a corpo	0,00 €
4.3 Creazione di un corrimano	70,00 €/m	980,00 €
4.4 Rifacimento di un parapetto	55,00 €/m	0,00 €
<b>PERCORSI</b>		
5.1 Ampliamento e/o modifica delle porte interne	850,00 €/a corpo	0,00 €
5.2 Realizzazione di un percorso esterno/interno per non vedenti	120,00 €/m	1.920,00 € 1.800,00 € * 3.000,00 € *
5.3 Sistemazione del percorso interno	variabile	0,00 €
<b>TOTALE</b>		<b>6.130,00 €</b>
<b>SPESA ACCESSORIA</b>		<b>1.800,00 € 3.000,00 €</b>

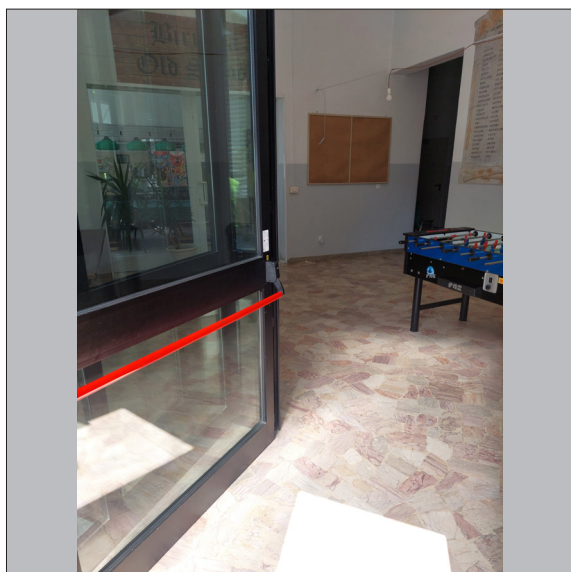
NOTE DI PROGETTO
<ul style="list-style-type: none"> <li>Nota 1: in cartografia non è presente una rampa per l'accesso alle persone con disabilità come si evince dalla documentazione fotografica.</li> </ul>

SCHEDE DI PROGETTO	 <div>COMUNE DI TORREGLIA Provincia di Padova</div> <div>P.E.B.A. Piano Eliminazione Barriere Architettoniche</div>	
CATEGORIA: Ambito Edilizio		
SOTTOCATEGORIA: Istruzione sport e cultura		
TAVOLA DI RIFERIMENTO: Tav. P. 1		

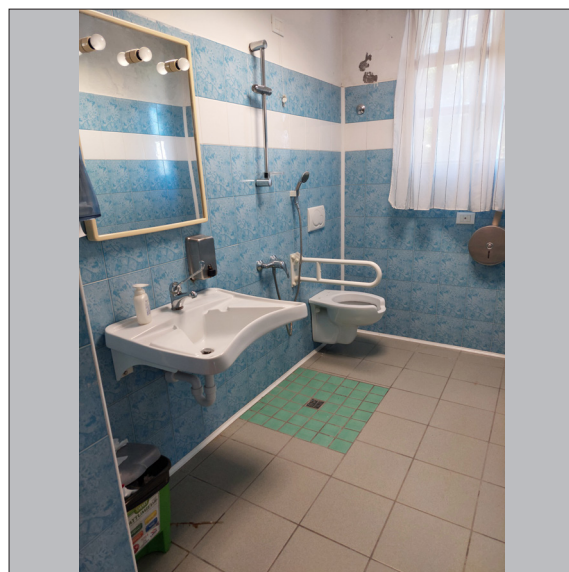
<b>CODICE</b>	AE4
<b>DENOMINAZIONE</b>	Biblioteca comunale
<b>INDIRIZZO</b>	Via Municipio 2
<b>VALUTAZIONE SCHEDA DI RILIEVO</b>	Accessibile

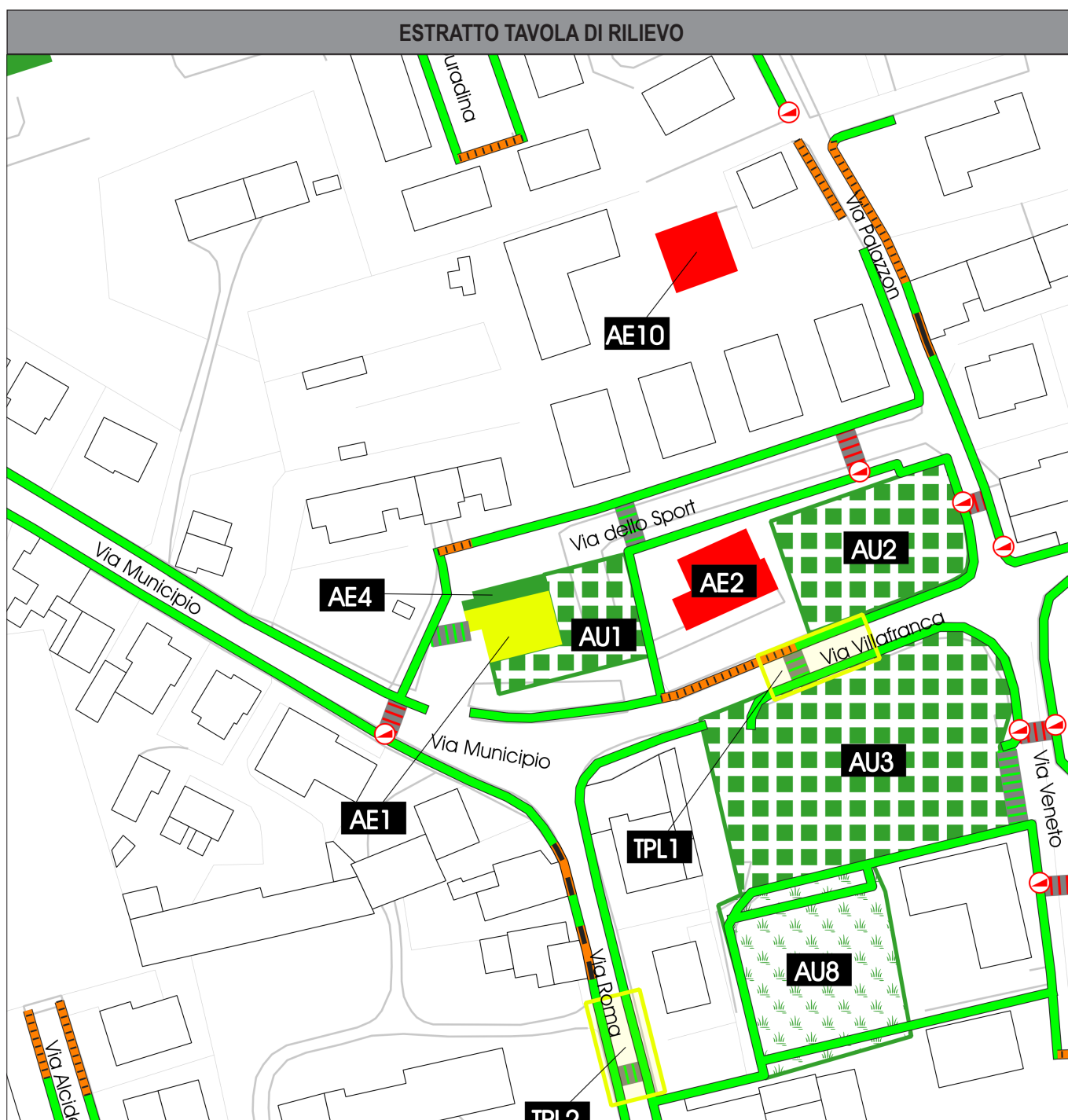





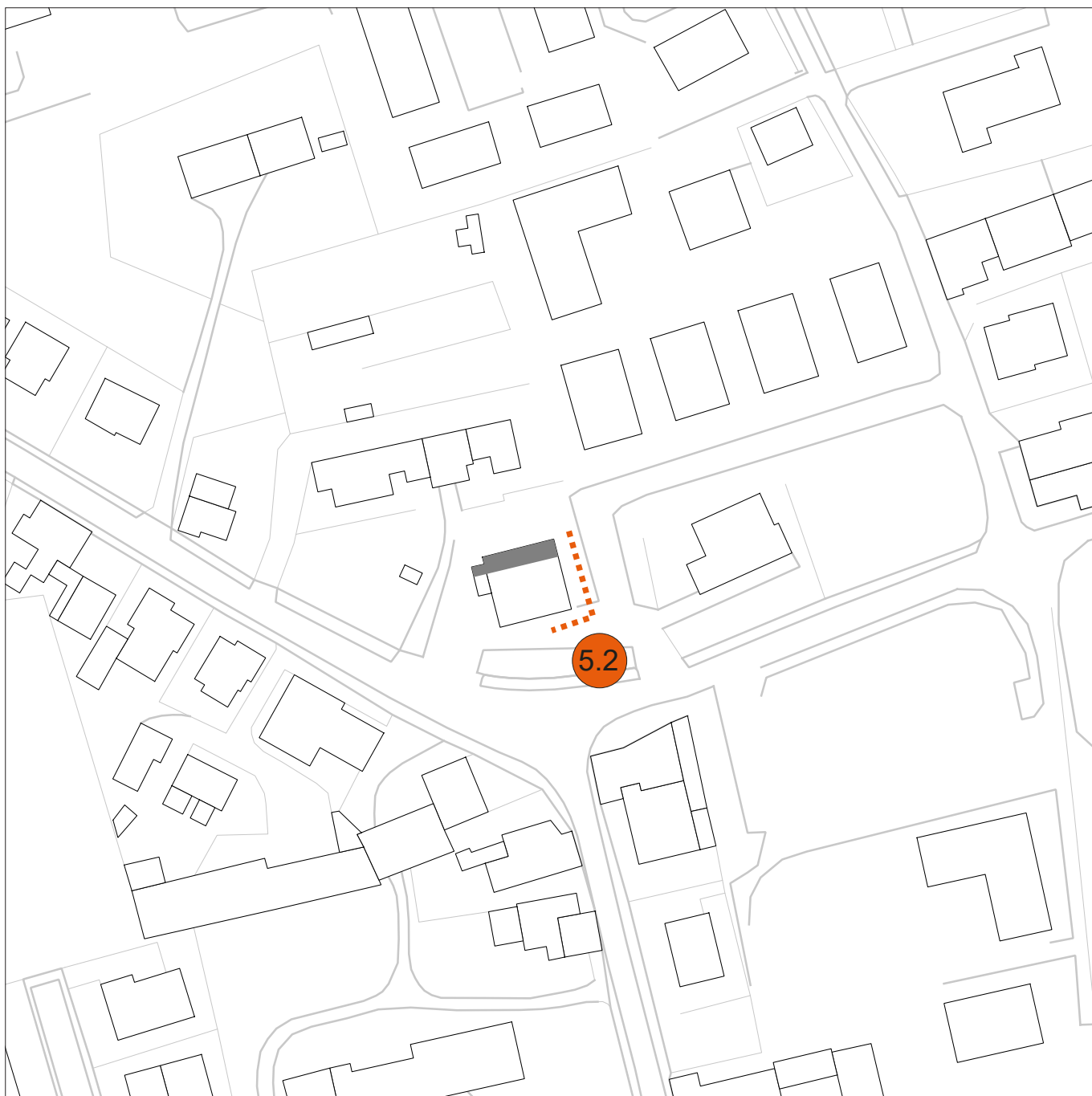

## IPOTESI PROGETTUALI - PLANIMETRIA ESTERNA





### Fase di progetto

#### Categorizzazione degli interventi

-  Interventi nei parcheggi
-  Interventi negli accessi
-  Interventi nei servizi igienici
-  Interventi nei collegamenti verticali
-  Interventi nei percorsi

#### Individuazione degli interventi

-  Localizzazione della problematica
-  Predisposizione di un percorso ipotetico

## IPOTESI PROGETTUALI - PLANIMETRIA INTERNA

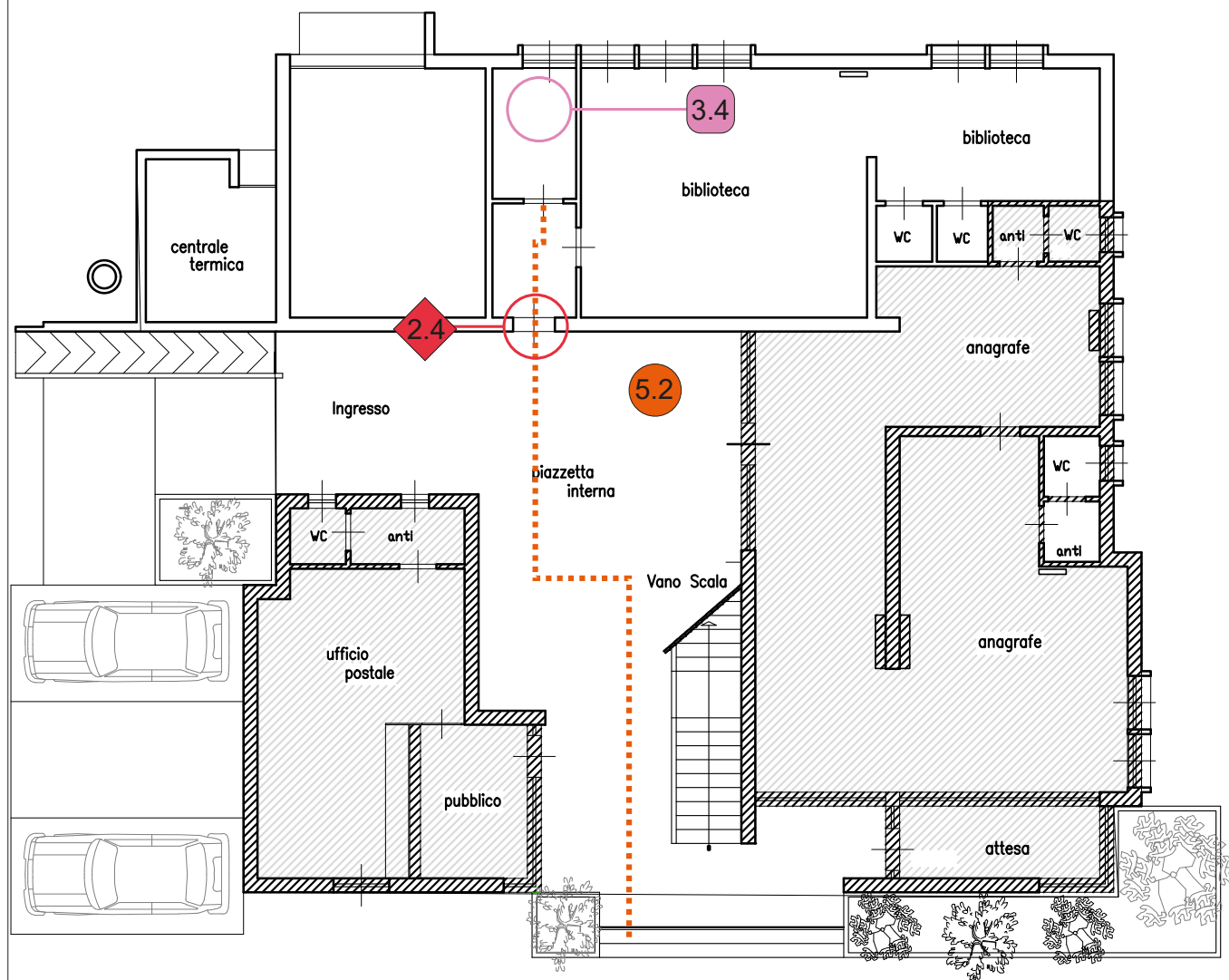

### Fase di progetto

#### Categorizzazione degli interventi

- 1.x Interventi nei parcheggi
- 2.x Interventi negli accessi
- 3.x Interventi nei servizi igienici
- 4.x Interventi nei collegamenti verticali
- 5.x Interventi nei percorsi

#### Individuazione degli interventi

- Localizzazione della problematica
- Predisposizione di un percorso ipotetico

## DOCUMENTAZIONE FOTOGRAFICA



FOTO 1



FOTO 2

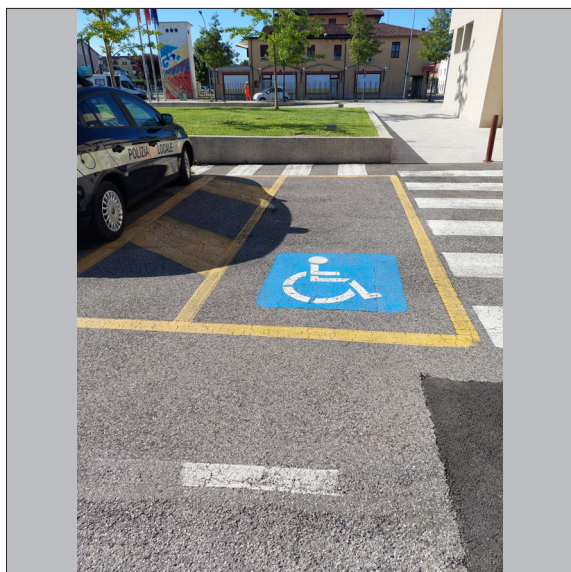

FOTO 3

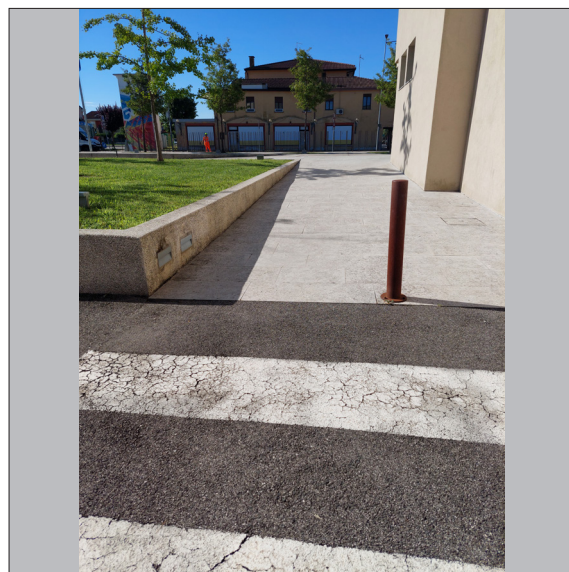

FOTO 4

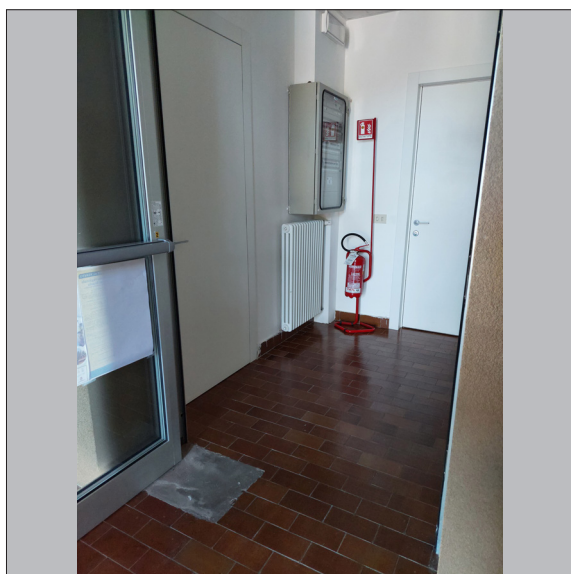

FOTO 5



FOTO 6

TABELLA DEI COSTI DI INTERVENTO		
INTERVENTO	STIMA UNITARIA	STIMA TOTALE
<b>PARCHEGGI</b>		
1.1 Realizzazione di un parcheggio	65,00 €/mq	0,00 €
1.2 Realizzazione segnaletica verticale	130,00 €/a corpo	0,00 €
1.3 Realizzazione segnaletica orizzontale	50,00 €/a lotto	0,00 €
<b>ACCESSO</b>		
2.1 Realizzazione di un marciapiede/percorso pedonale	80,00 €/m	0,00 €
2.2 Sistemazione della superficie del marciapiede	30,00 €/m	0,00 €
2.3 Ampliamento e/o modifica porte di accesso agli edifici	1.330,00 €/a corpo	0,00 €
2.4 Sostituzione di infissi	1.720,00 €/a corpo	1.720,00 €
2.5 Creazione di una rampa a ridosso dell'accesso agli edifici (per lievi dislivelli)	205,00 €/a corpo	0,00 €
2.6 Creazione di una rampa in prossimità dell'accesso agli edifici (per modesti dislivelli)	1.220,00 €/m	0,00 €
2.7 Realizzazione di abbassamenti pedonali su marciapiedi	550,00 €/a corpo	0,00 €
<b>SERVIZI IGIENICI</b>		
3.1 Installazione di sanitari per persone disabili	2.965,00 €/a corpo	0,00 €
3.2 Installazione di maniglioni e corrimano nei servizi igienici	970,00 €/a corpo	0,00 €
3.3 Ampliamento e/o modifica delle porte di accesso ai servizi igienici	850,00 €/a corpo	0,00 €
3.4 Modifica del posizionamento dei sanitari	variabile	VARIABLE
<b>COLLEGAMENTI VERTICALI</b>		
4.1 Realizzazione di un ascensore	variabile	0,00 €
4.2 Automatizzazione della porta	600,00 €/a corpo	0,00 €
4.3 Creazione di un corrimano	70,00 €/m	0,00 €
4.4 Rifacimento di un parapetto	55,00 €/m	0,00 €
<b>PERCORSI</b>		
5.1 Ampliamento e/o modifica delle porte interne	850,00 €/a corpo	0,00 €
5.2 Realizzazione di un percorso esterno/interno per non vedenti	120,00 €/m	0,00 € 1.200,00 € * 4.200,00 € **
5.3 Sistemazione del percorso interno	variabile	0,00 €
<b>TOTALE</b>		<b>1.720,00 €</b>
<b>SPESA ACCESSORIA</b>		<b>1.200,00 € 0,00 €</b>

NOTE DI PROGETTO
<ul style="list-style-type: none"> <li>L'intervento accessorio 5.2 è riportato nella scheda di progetto AE1.</li> </ul>



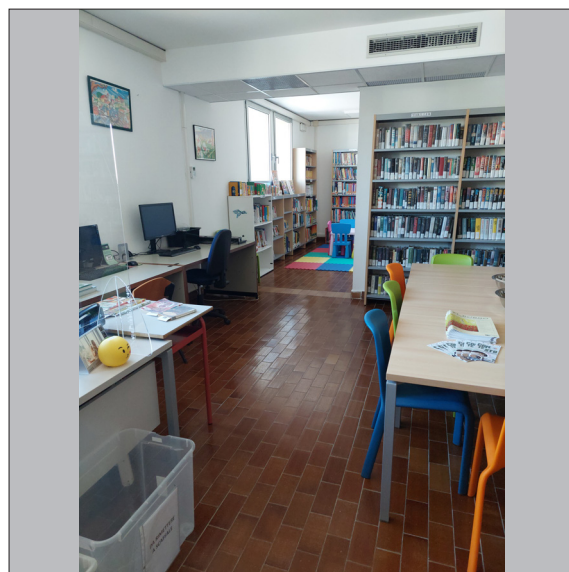

<b>SCHEDE DI PROGETTO</b>	 <b>COMUNE DI TORREGLIA</b> Provincia di Padova <b>P.E.B.A.</b> Piano Eliminazione Barriere Architettoniche	
CATEGORIA: Ambito Edilizio		
SOTTOCATEGORIA: Istruzione sport e cultura		
TAVOLA DI RIFERIMENTO: Tav. P. 1		

<b>CODICE</b>	AE5
<b>DENOMINAZIONE</b>	Scuola primaria M. Montessori
<b>INDIRIZZO</b>	Via Municipio 22
<b>VALUTAZIONE SCHEDA DI RILIEVO</b>	Accessibile

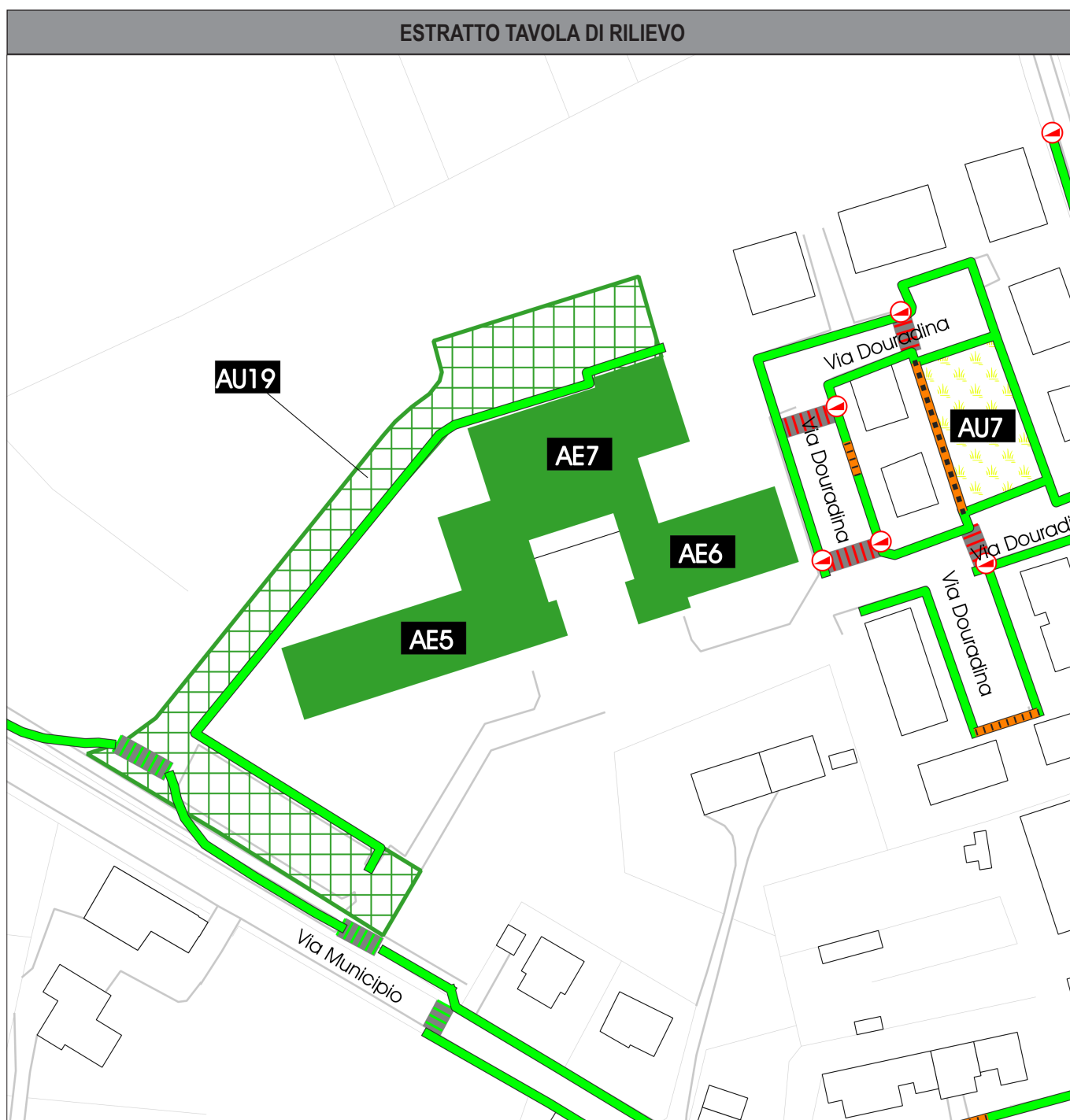

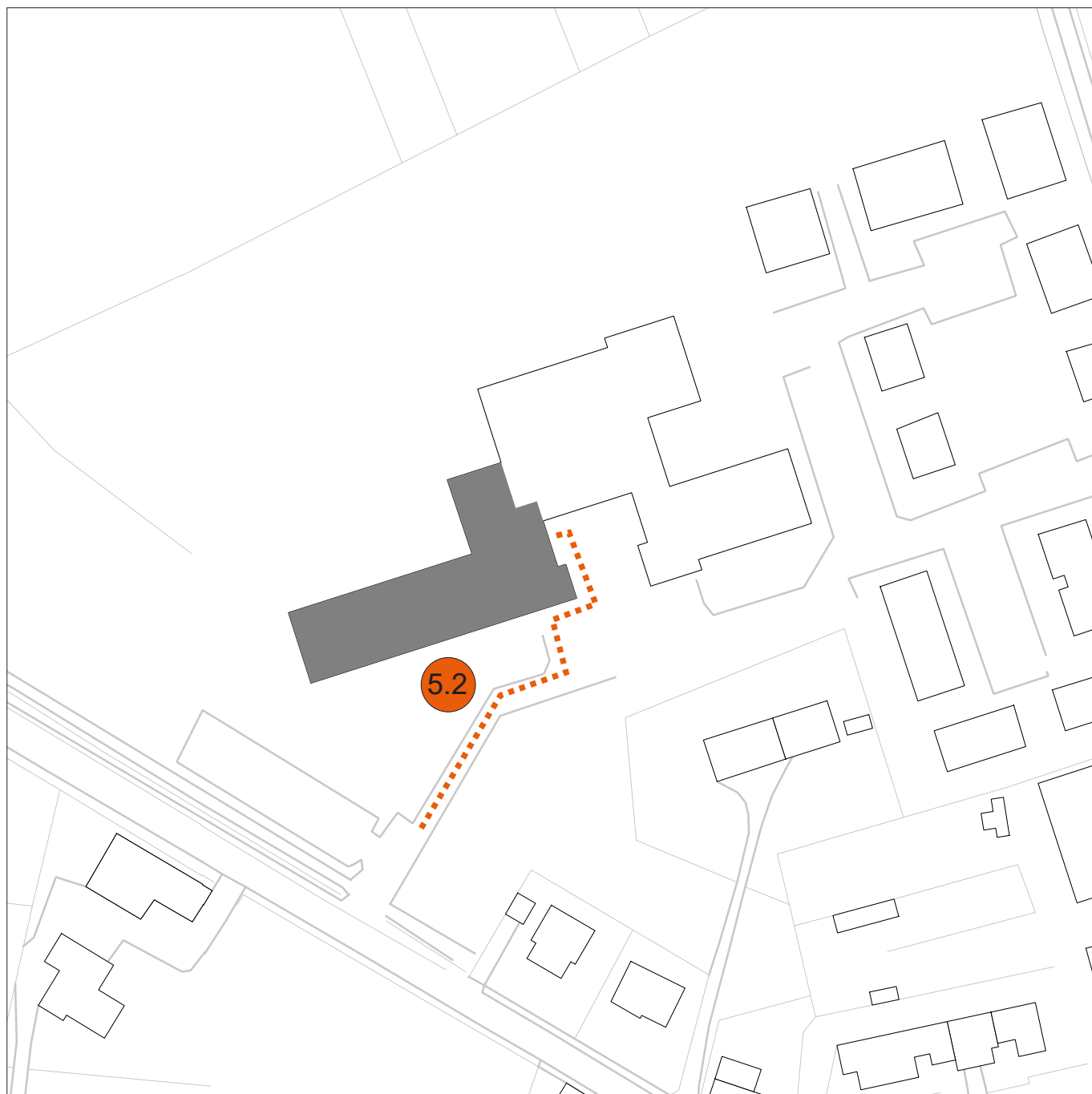

### Fase di progetto

#### Categorizzazione degli interventi

- 1.x Interventi nei parcheggi
- 2.x Interventi negli accessi
- 3.x Interventi nei servizi igienici
- 4.x Interventi nei collegamenti verticali
- 5.x Interventi nei percorsi

#### Individuazione degli interventi

- Localizzazione della problematica
- ..... Predisposizione di un percorso ipotetico

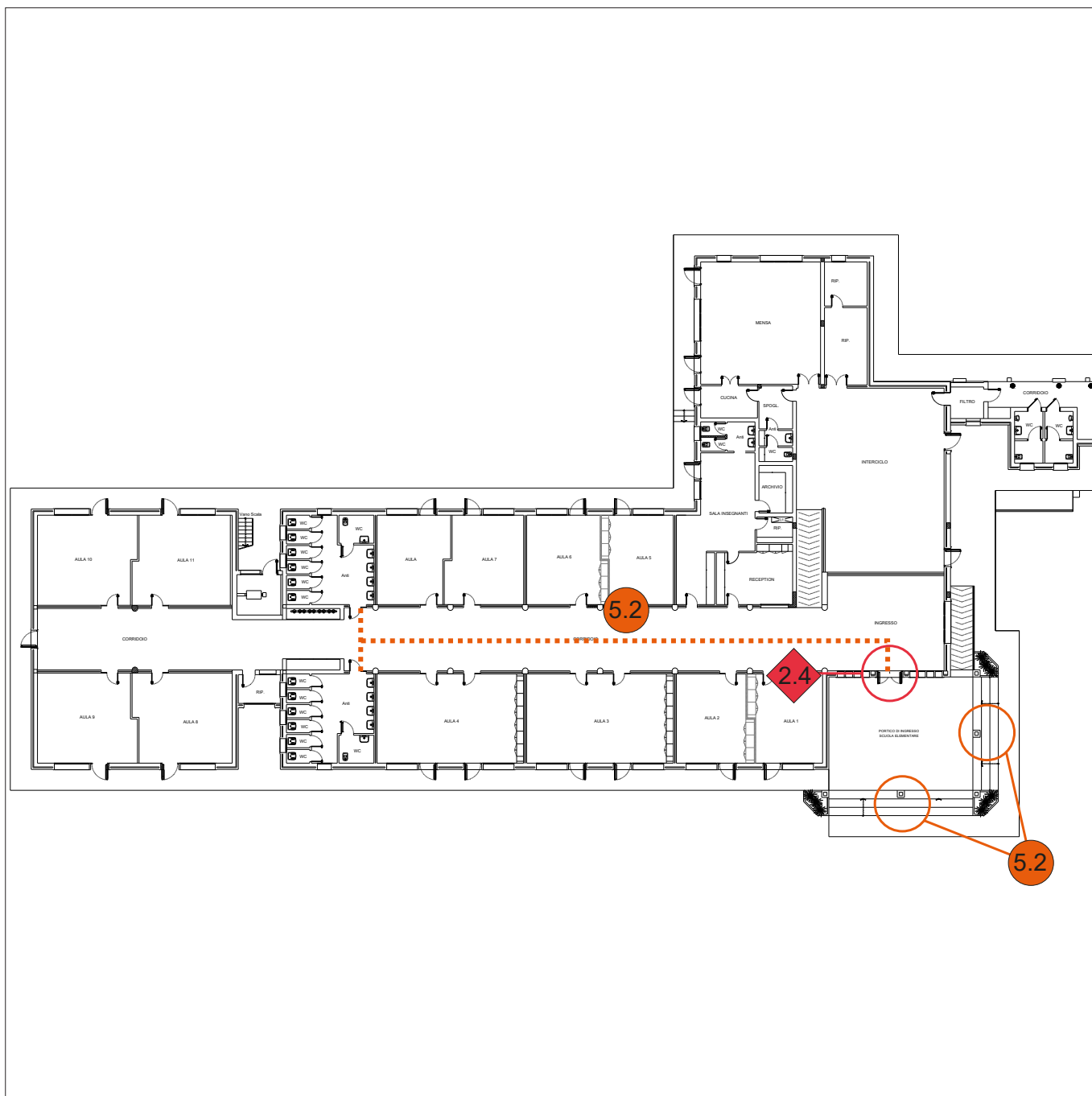

## Fase di progetto

### Categorizzazione degli interventi

- 1.x Interventi nei parcheggi
- 2.x Interventi negli accessi
- 3.x Interventi nei servizi igienici
- 4.x Interventi nei collegamenti verticali
- 5.x Interventi nei percorsi

### Individuazione degli interventi

- Localizzazione della problematica
- Predisposizione di un percorso ipotetico

## DOCUMENTAZIONE FOTOGRAFICA



FOTO 1



FOTO 2



FOTO 3

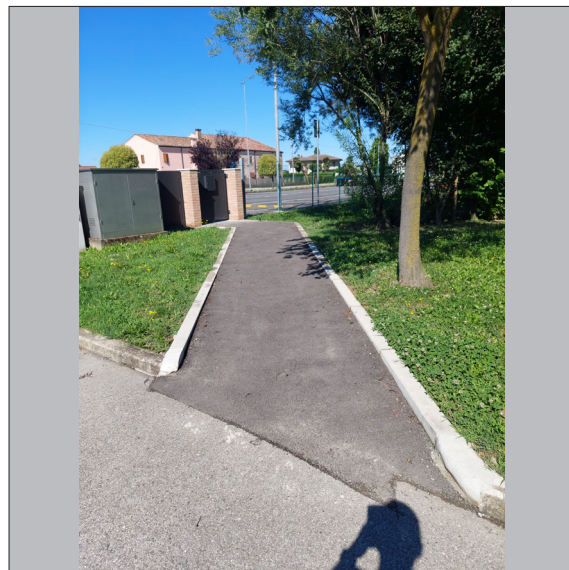

FOTO 4

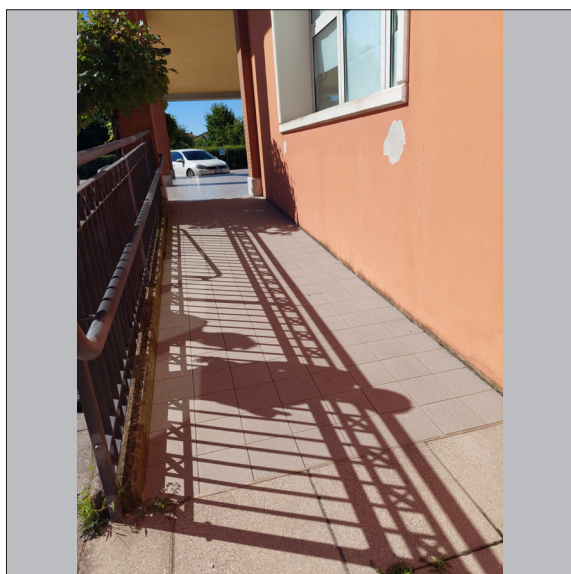

FOTO 5

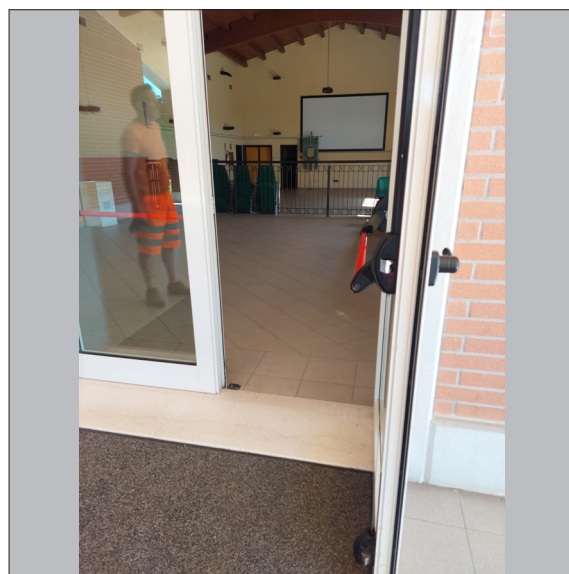

FOTO 6

TABELLA DEI COSTI DI INTERVENTO		
INTERVENTO	STIMA UNITARIA	STIMA TOTALE
<b>PARCHEGGI</b>		
1.1 Realizzazione di un parcheggio	65,00 €/mq	0,00 €
1.2 Realizzazione segnaletica verticale	130,00 €/a corpo	0,00 €
1.3 Realizzazione segnaletica orizzontale	50,00 €/a lotto	0,00 €
<b>ACCESSO</b>		
2.1 Realizzazione di un marciapiede/percorso pedonale	80,00 €/m	0,00 €
2.2 Sistemazione della superficie del marciapiede	30,00 €/m	0,00 €
2.3 Ampliamento e/o modifica porte di accesso agli edifici	1.330,00 €/a corpo	0,00 €
2.4 Sostituzione di infissi	1.720,00 €/a corpo	1.720,00 €
2.5 Creazione di una rampa a ridosso dell'accesso agli edifici (per lievi dislivelli)	205,00 €/a corpo	0,00 €
2.6 Creazione di una rampa in prossimità dell'accesso agli edifici (per modesti dislivelli)	1.220,00 €/m	0,00 €
2.7 Realizzazione di abbassamenti pedonali su marciapiedi	550,00 €/a corpo	0,00 €
<b>SERVIZI IGIENICI</b>		
3.1 Installazione di sanitari per persone disabili	2.965,00 €/a corpo	0,00 €
3.2 Installazione di maniglioni e corrimano nei servizi igienici	970,00 €/a corpo	0,00 €
3.3 Ampliamento e/o modifica delle porte di accesso ai servizi igienici	850,00 €/a corpo	0,00 €
3.4 Modifica del posizionamento dei sanitari	variabile	0,00 €
<b>COLLEGAMENTI VERTICALI</b>		
4.1 Realizzazione di un ascensore	variabile	0,00 €
4.2 Automatizzazione della porta	600,00 €/a corpo	0,00 €
4.3 Creazione di un corrimano	70,00 €/m	0,00 €
4.4 Rifacimento di un parapetto	55,00 €/m	0,00 €
<b>PERCORSI</b>		
5.1 Ampliamento e/o modifica delle porte interne	850,00 €/a corpo	0,00 €
5.2 Realizzazione di un percorso esterno/interno per non vedenti	120,00 €/m	4.320,00 € 5.400,00 € * 12.000,00 € *
5.3 Sistemazione del percorso interno	variabile	0,00 €
<b>TOTALE</b>		<b>6.040,00 €</b>
<b>SPESA ACCESSORIA</b>		<b>5.400,00 € 12.000,00 €</b>

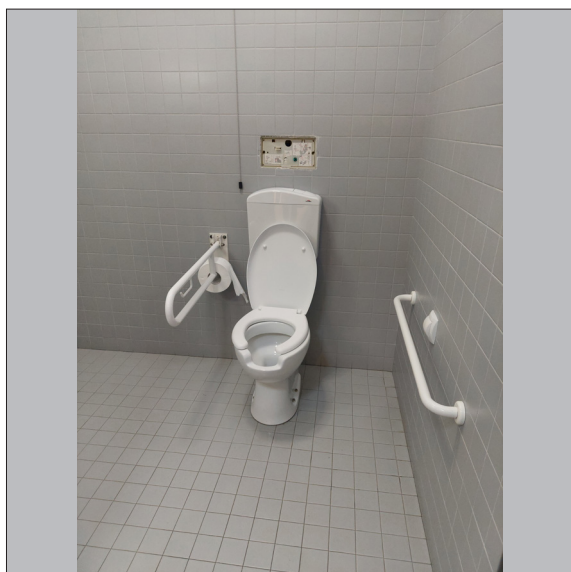
NOTE DI PROGETTO



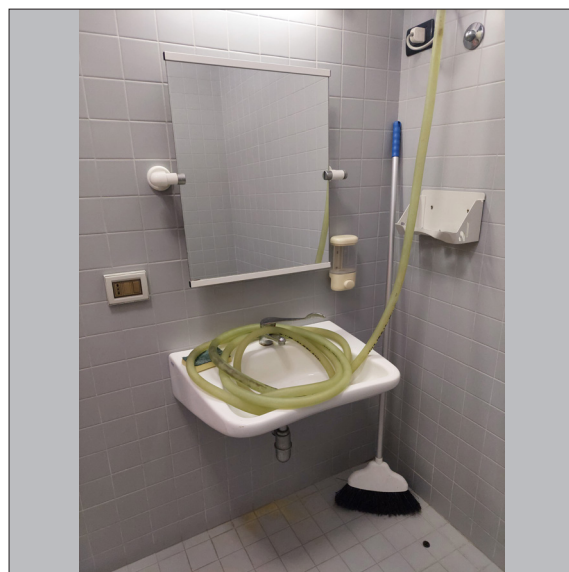

SCHEDE DI PROGETTO	 <div>COMUNE DI TORREGLIA Provincia di Padova</div> <div>P.E.B.A. Piano Eliminazione Barriere Architettoniche</div>	
CATEGORIA: Ambito Edilizio		
SOTTOCATEGORIA: Istruzione sport e cultura		
TAVOLA DI RIFERIMENTO: Tav. P. 1		

**CODICE** AE6

**DENOMINAZIONE** Scuola secondaria di I grado "Rita Levi Montalcini"  
**INDIRIZZO** Via Douradina 45/47

**VALUTAZIONE SCHEDA DI RILIEVO** Accessibile

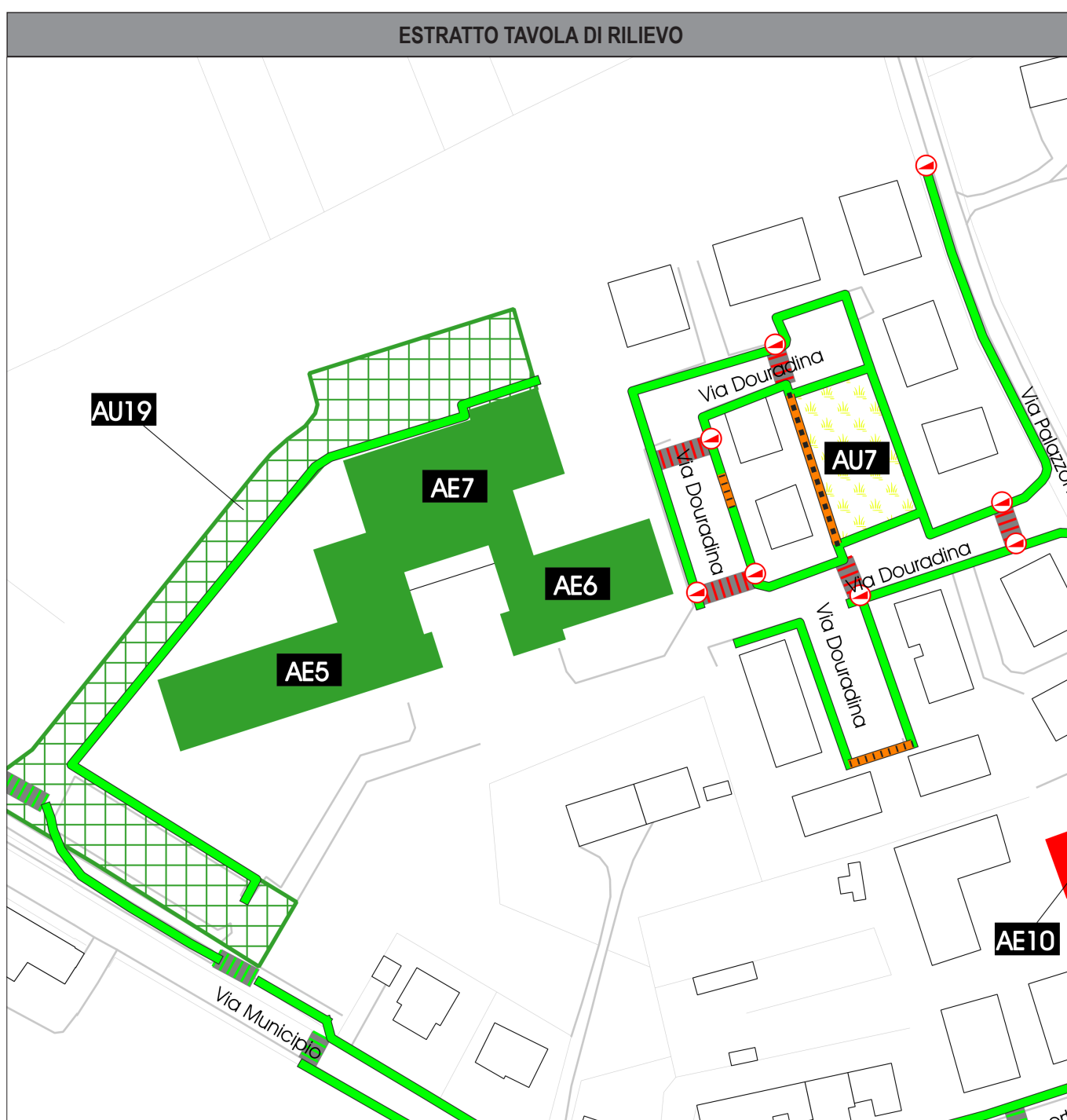

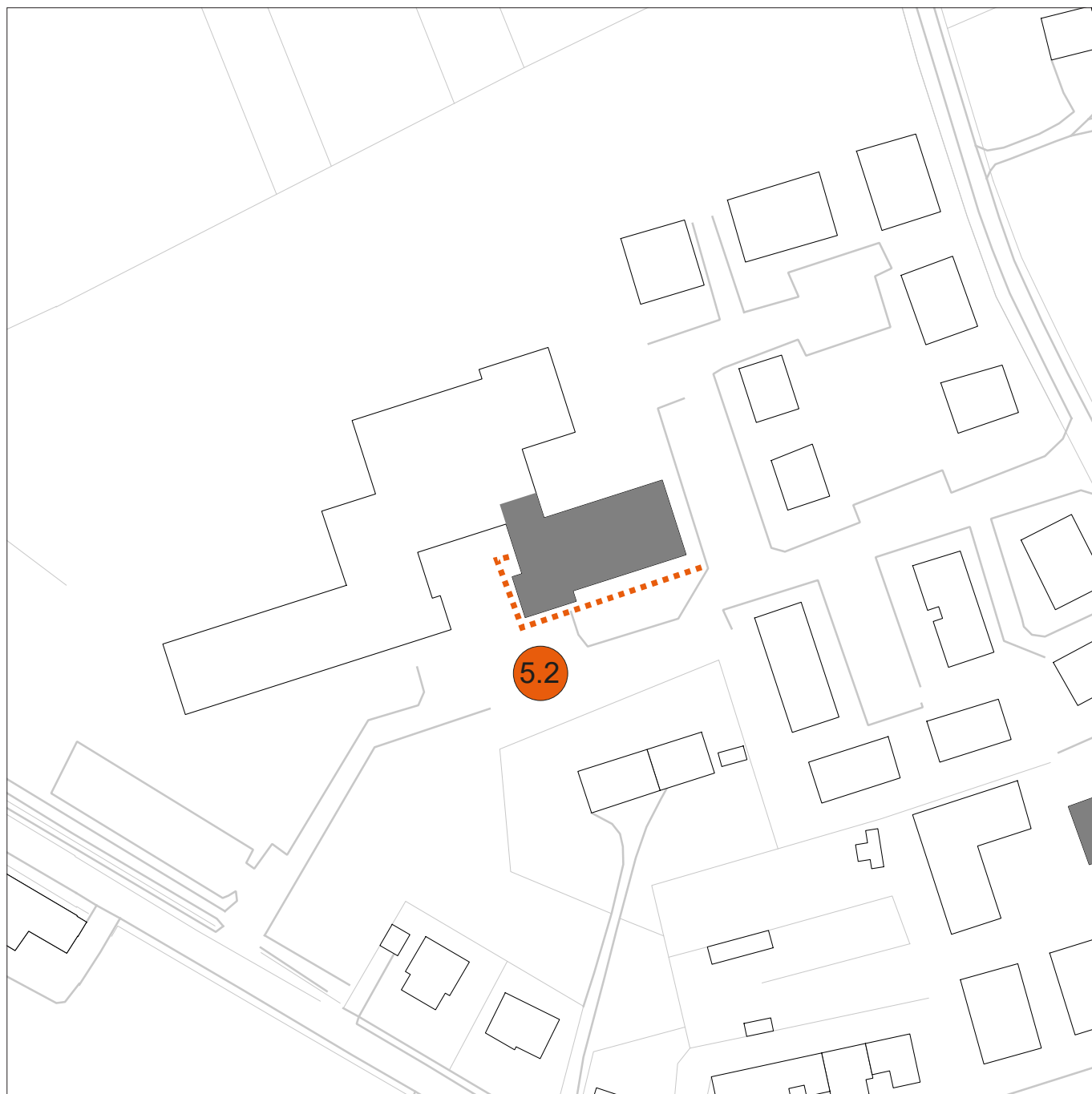



### Fase di progetto

#### Categorizzazione degli interventi

- 1.x Interventi nei parcheggi
- 2.x Interventi negli accessi
- 3.x Interventi nei servizi igienici
- 4.x Interventi nei collegamenti verticali
- 5.x Interventi nei percorsi

#### Individuazione degli interventi

-  Localizzazione della problematica
-  Predisposizione di un percorso ipotetico



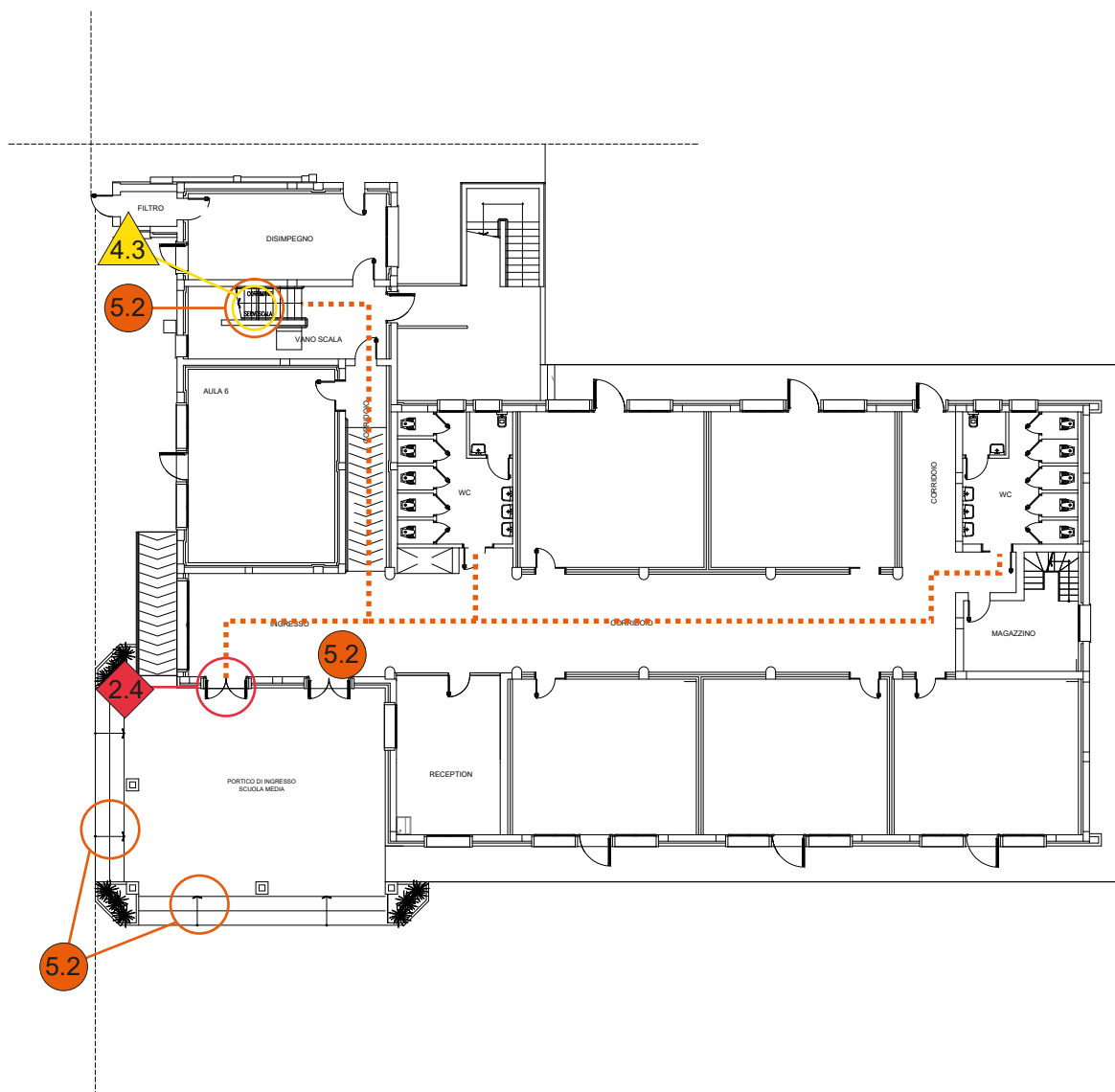

## Fase di progetto

### Categorizzazione degli interventi

- 1.x Interventi nei parcheggi
- 2.x Interventi negli accessi
- 3.x Interventi nei servizi igienici
- 4.x Interventi nei collegamenti verticali
- 5.x Interventi nei percorsi

### Individuazione degli interventi

- Localizzazione della problematica
- ..... Predisposizione di un percorso ipotetico

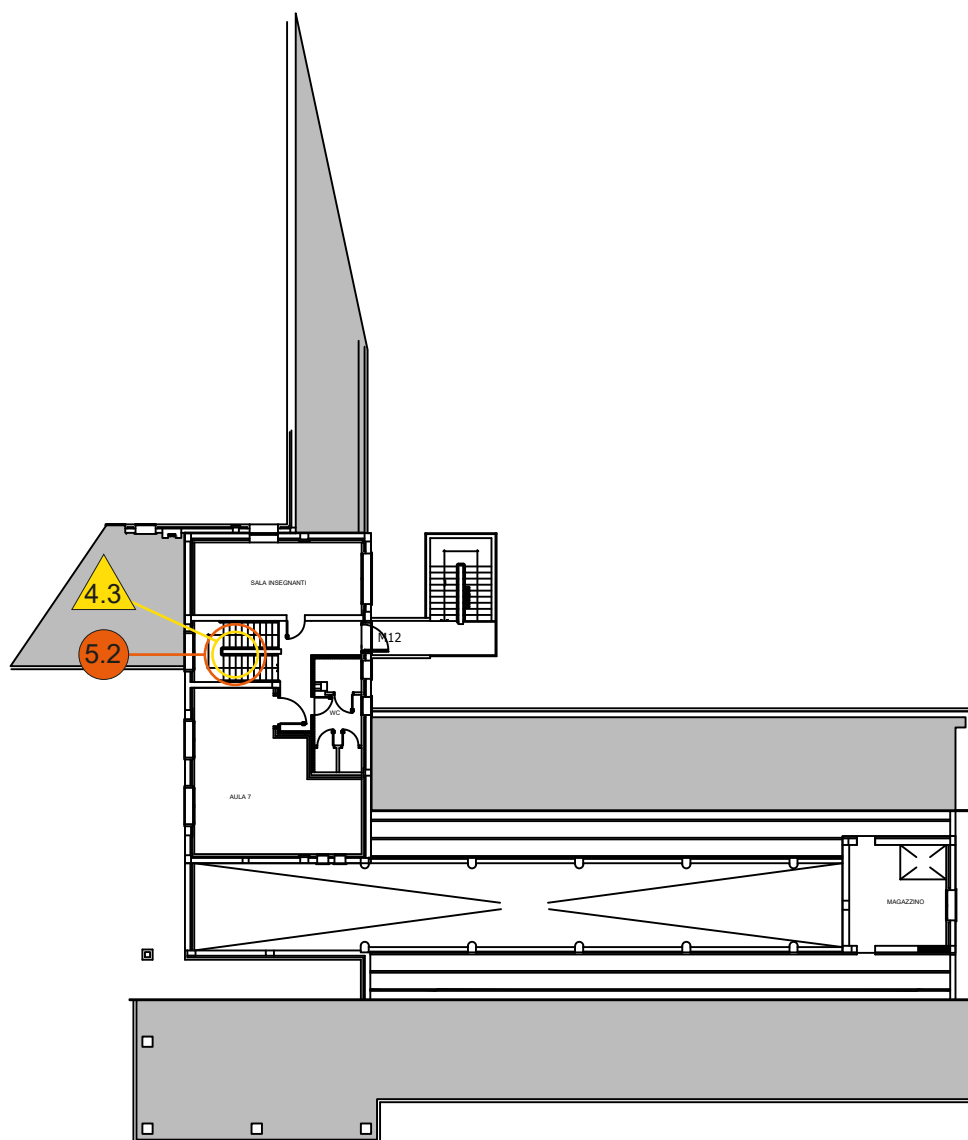

## Fase di progetto

### Categorizzazione degli interventi

- 1.x Interventi nei parcheggi
- 2.x Interventi negli accessi
- 3.x Interventi nei servizi igienici
- 4.x Interventi nei collegamenti verticali
- 5.x Interventi nei percorsi

### Individuazione degli interventi

- Localizzazione della problematica
- Predisposizione di un percorso ipotetico

## DOCUMENTAZIONE FOTOGRAFICA



FOTO 1



FOTO 2

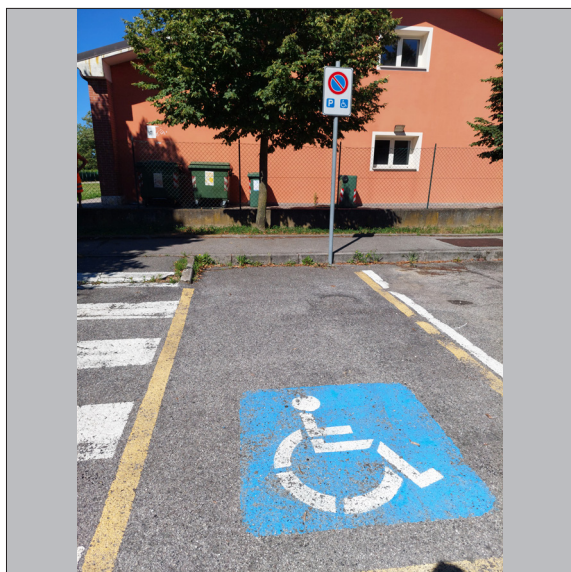

FOTO 3

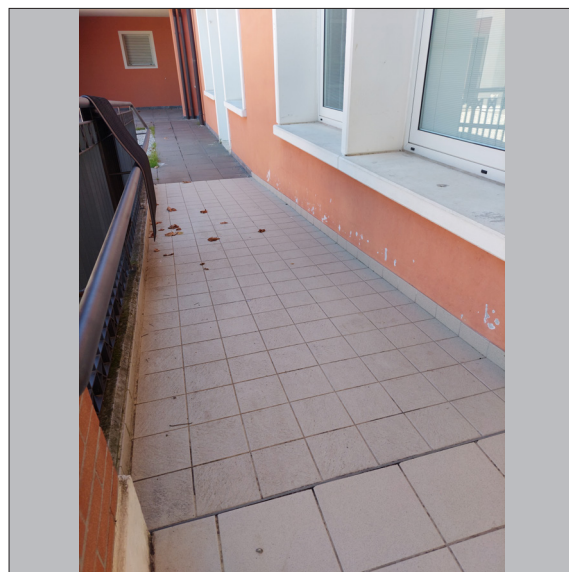

FOTO 4



FOTO 5



FOTO 6

TABELLA DEI COSTI DI INTERVENTO		
INTERVENTO	STIMA UNITARIA	STIMA TOTALE
<b>PARCHEGGI</b>		
1.1 Realizzazione di un parcheggio	65,00 €/mq	0,00 €
1.2 Realizzazione segnaletica verticale	130,00 €/a corpo	0,00 €
1.3 Realizzazione segnaletica orizzontale	50,00 €/a lotto	0,00 €
<b>ACCESSO</b>		
2.1 Realizzazione di un marciapiede/percorso pedonale	80,00 €/m	0,00 €
2.2 Sistemazione della superficie del marciapiede	30,00 €/m	0,00 €
2.3 Ampliamento e/o modifica porte di accesso agli edifici	1.330,00 €/a corpo	0,00 €
2.4 Sostituzione di infissi	1.720,00 €/a corpo	1.720,00 €
2.5 Creazione di una rampa a ridosso dell'accesso agli edifici (per lievi dislivelli)	205,00 €/a corpo	0,00 €
2.6 Creazione di una rampa in prossimità dell'accesso agli edifici (per modesti dislivelli)	1.220,00 €/m	0,00 €
2.7 Realizzazione di abbassamenti pedonali su marciapiedi	550,00 €/a corpo	0,00 €
<b>SERVIZI IGIENICI</b>		
3.1 Installazione di sanitari per persone disabili	2.965,00 €/a corpo	0,00 €
3.2 Installazione di maniglioni e corrimano nei servizi igienici	970,00 €/a corpo	0,00 €
3.3 Ampliamento e/o modifica delle porte di accesso ai servizi igienici	850,00 €/a corpo	0,00 €
3.4 Modifica del posizionamento dei sanitari	variabile	0,00 €
<b>COLLEGAMENTI VERTICALI</b>		
4.1 Realizzazione di un ascensore	variabile	0,00 €
4.2 Automatizzazione della porta	600,00 €/a corpo	0,00 €
4.3 Creazione di un corrimano	70,00 €/m	1.120,00 €
4.4 Rifacimento di un parapetto	55,00 €/m	0,00 €
<b>PERCORSI</b>		
5.1 Ampliamento e/o modifica delle porte interne	850,00 €/a corpo	0,00 €
5.2 Realizzazione di un percorso esterno/interno per non vedenti	120,00 €/m	5.040,00 € 6.600,00 € * 7.800,00 € *
5.3 Sistemazione del percorso interno	variabile	0,00 €
<b>TOTALE</b>		<b>7.880,00 €</b>
<b>SPESA ACCESSORIA</b>		<b>6.600,00 € 7.800,00 €</b>

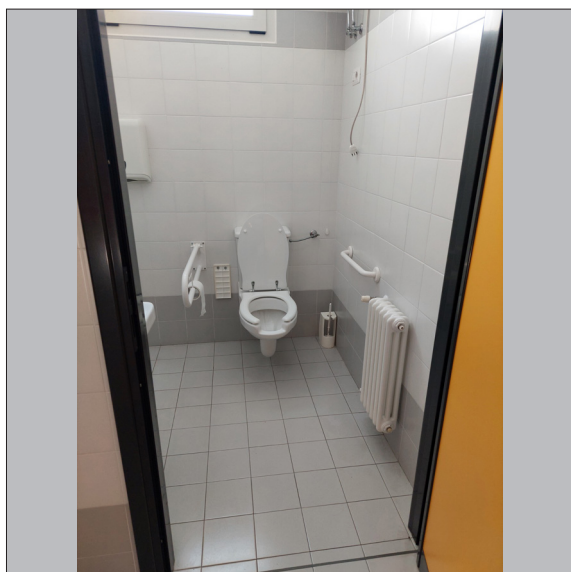
NOTE DI PROGETTO

<b>SCHEDE DI PROGETTO</b>	 <b>COMUNE DI TORREGLIA</b> Provincia di Padova <b>P.E.B.A.</b> Piano Eliminazione Barriere Architettoniche	
CATEGORIA: Ambito Edilizio		
SOTTOCATEGORIA: Istruzione sport e cultura		
TAVOLA DI RIFERIMENTO: Tav. P. 1		

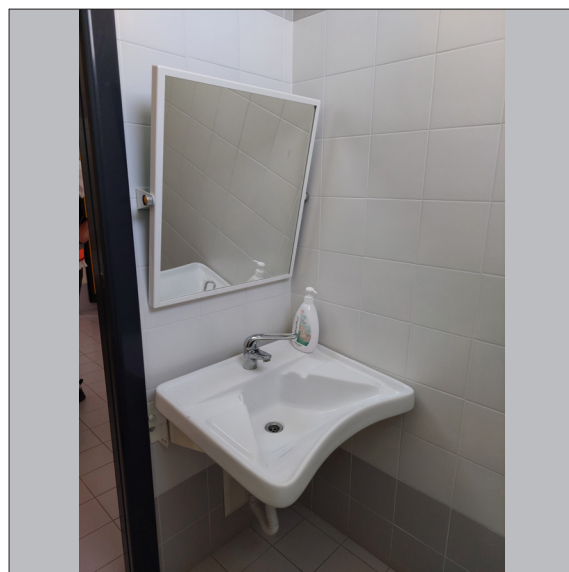
<b>CODICE</b>	AE7
<b>DENOMINAZIONE</b>	Palestra Comunale
<b>INDIRIZZO</b>	Via Douradina 10
<b>VALUTAZIONE SCHEDA DI RILIEVO</b>	Accessibile

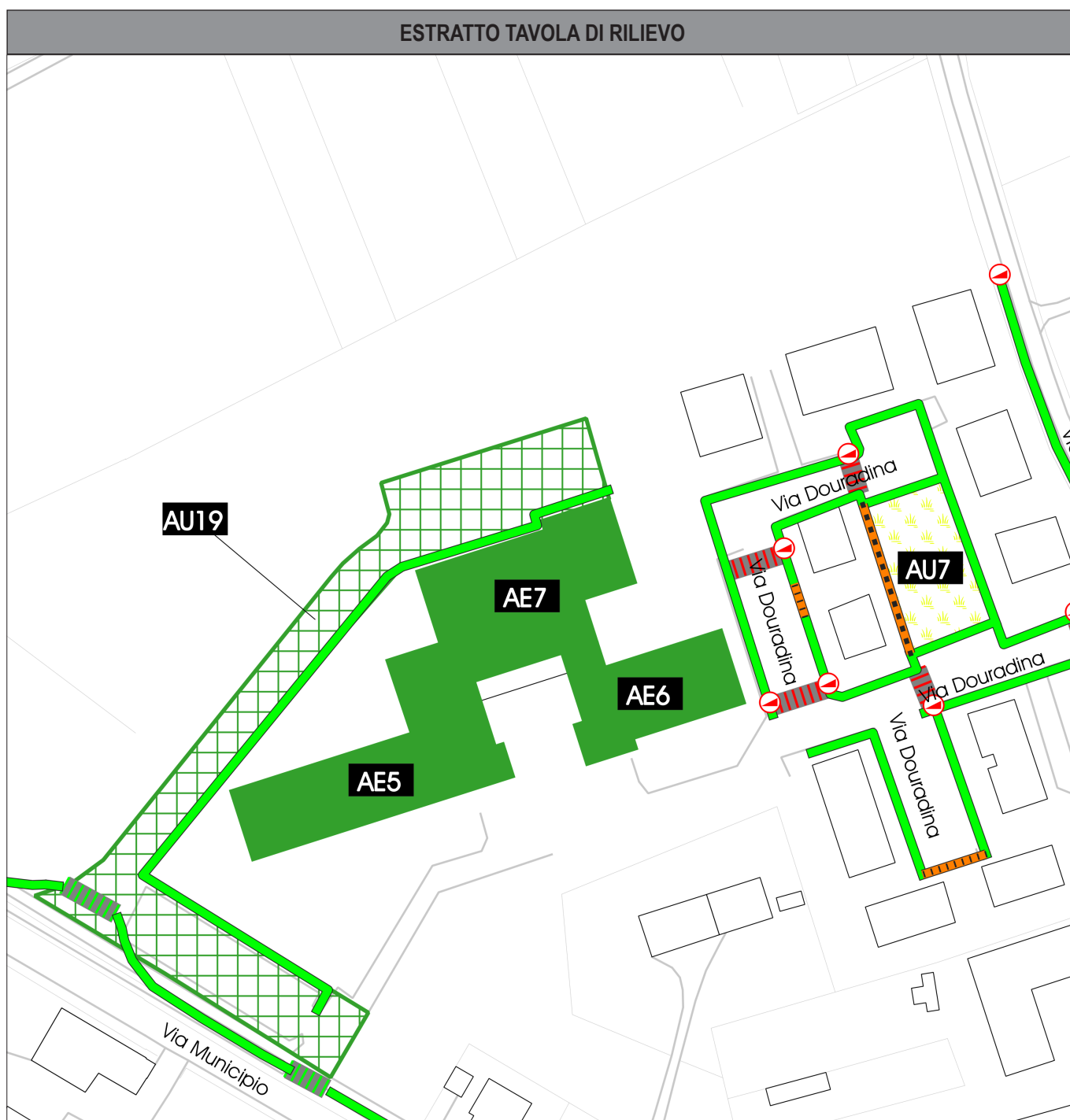



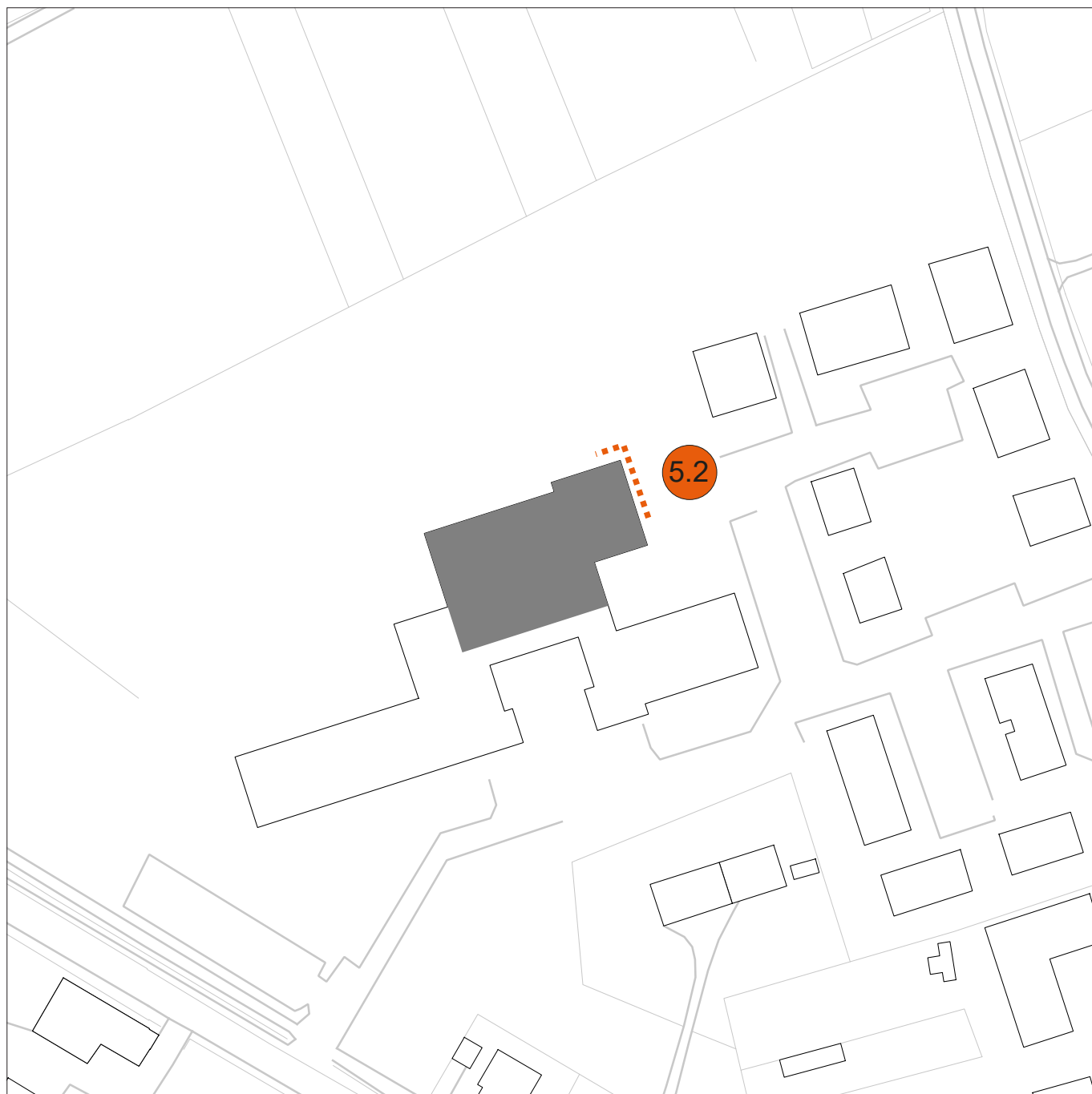

### Fase di progetto

#### Categorizzazione degli interventi

- 1.x Interventi nei parcheggi
- 2.x Interventi negli accessi
- 3.x Interventi nei servizi igienici
- 4.x Interventi nei collegamenti verticali
- 5.x Interventi nei percorsi

#### Individuazione degli interventi

- Localizzazione della problematica
- Predisposizione di un percorso ipotetico

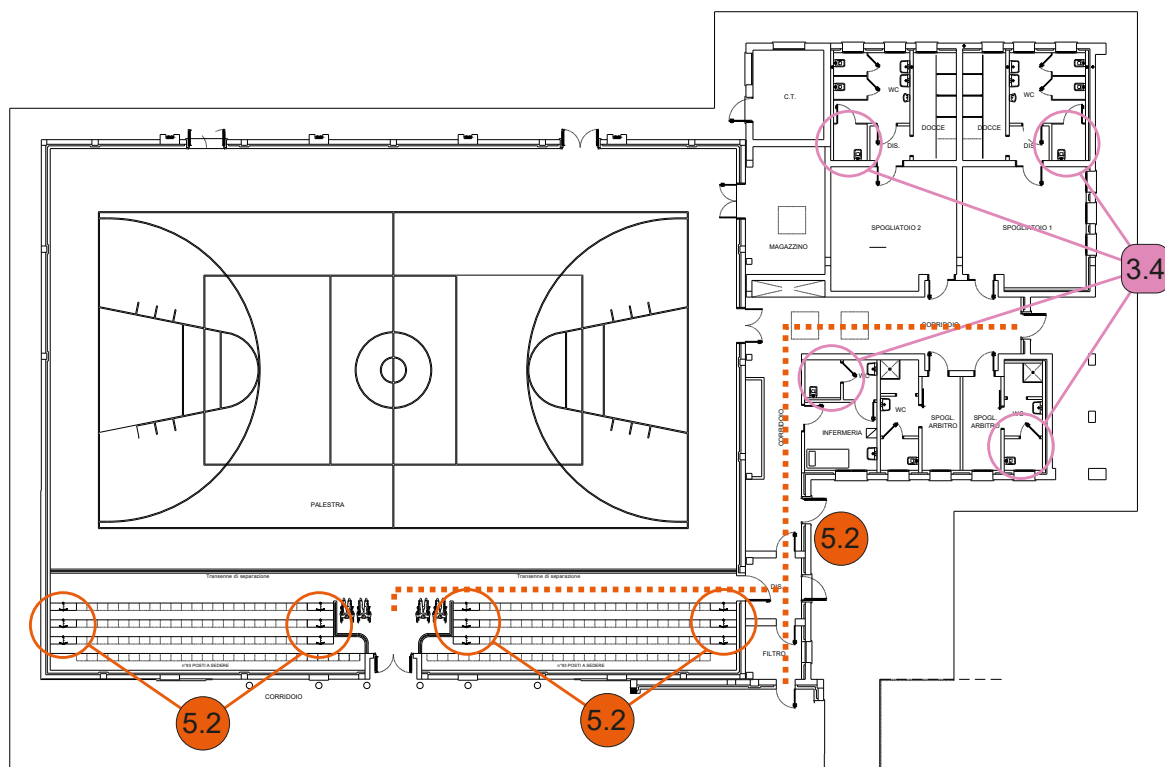

## Fase di progetto

### Categorizzazione degli interventi

- 1.x Interventi nei parcheggi
- 2.x Interventi negli accessi
- 3.x Interventi nei servizi igienici
- 4.x Interventi nei collegamenti verticali
- 5.x Interventi nei percorsi

### Individuazione degli interventi

- Localizzazione della problematica
- ..... Predisposizione di un percorso ipotetico

## DOCUMENTAZIONE FOTOGRAFICA



FOTO 1



FOTO 2



FOTO 3

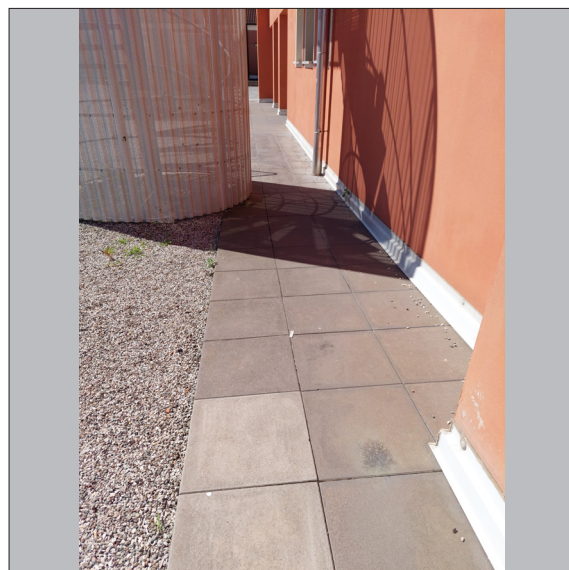

FOTO 4

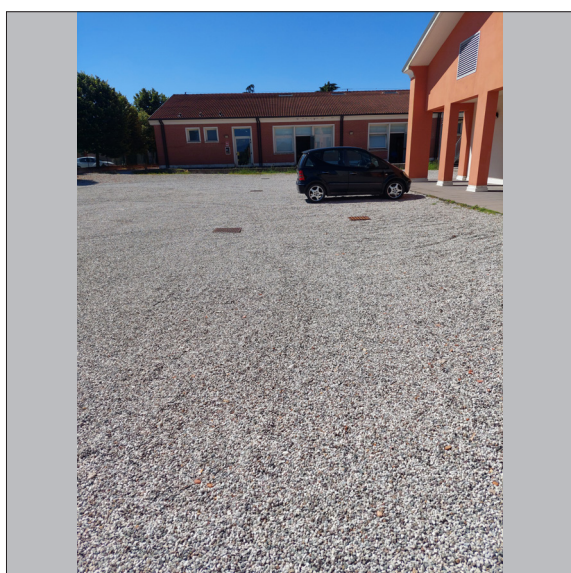

FOTO 5

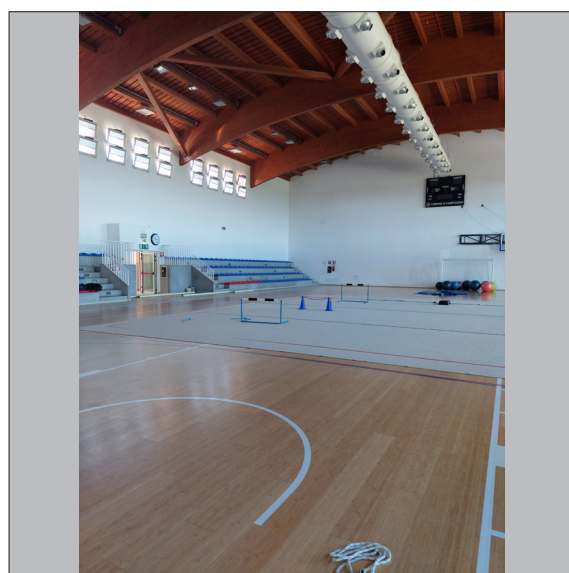

FOTO 6

TABELLA DEI COSTI DI INTERVENTO		
INTERVENTO	STIMA UNITARIA	STIMA TOTALE
<b>PARCHEGGI</b>		
1.1 Realizzazione di un parcheggio	65,00 €/mq	0,00 €
1.2 Realizzazione segnaletica verticale	130,00 €/a corpo	0,00 €
1.3 Realizzazione segnaletica orizzontale	50,00 €/a lotto	0,00 €
<b>ACCESSO</b>		
2.1 Realizzazione di un marciapiede/percorso pedonale	80,00 €/m	0,00 €
2.2 Sistemazione della superficie del marciapiede	30,00 €/m	0,00 €
2.3 Ampliamento e/o modifica porte di accesso agli edifici	1.330,00 €/a corpo	0,00 €
2.4 Sostituzione di infissi	1.720,00 €/a corpo	0,00 €
2.5 Creazione di una rampa a ridosso dell'accesso agli edifici (per lievi dislivelli)	205,00 €/a corpo	0,00 €
2.6 Creazione di una rampa in prossimità dell'accesso agli edifici (per modesti dislivelli)	1.220,00 €/m	0,00 €
2.7 Realizzazione di abbassamenti pedonali su marciapiedi	550,00 €/a corpo	0,00 €
<b>SERVIZI IGIENICI</b>		
3.1 Installazione di sanitari per persone disabili	2.965,00 €/a corpo	0,00 €
3.2 Installazione di maniglioni e corrimano nei servizi igienici	970,00 €/a corpo	0,00 €
3.3 Ampliamento e/o modifica delle porte di accesso ai servizi igienici	850,00 €/a corpo	0,00 €
3.4 Modifica del posizionamento dei sanitari	variabile	VARIABLE
<b>COLLEGAMENTI VERTICALI</b>		
4.1 Realizzazione di un ascensore	variabile	0,00 €
4.2 Automatizzazione della porta	600,00 €/a corpo	0,00 €
4.3 Creazione di un corrimano	70,00 €/m	0,00 €
4.4 Rifacimento di un parapetto	55,00 €/m	0,00 €
<b>PERCORSI</b>		
5.1 Ampliamento e/o modifica delle porte interne	850,00 €/a corpo	0,00 €
5.2 Realizzazione di un percorso esterno/interno per non vedenti	120,00 €/m	1.440,00 € 6.000,00 € * 2.400,00 € *
5.3 Sistemazione del percorso interno	variabile	0,00 €
<b>TOTALE</b>		<b>1.440,00 €</b>
<b>SPESA ACCESSORIA</b>		<b>6.000,00 € 2.400,00 €</b>

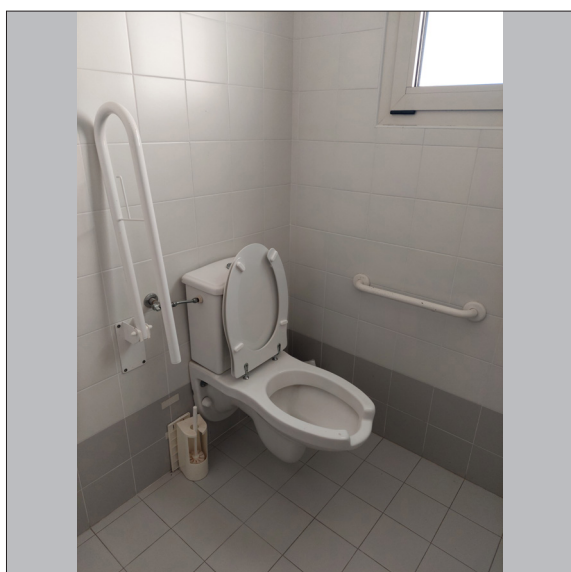
NOTE DI PROGETTO



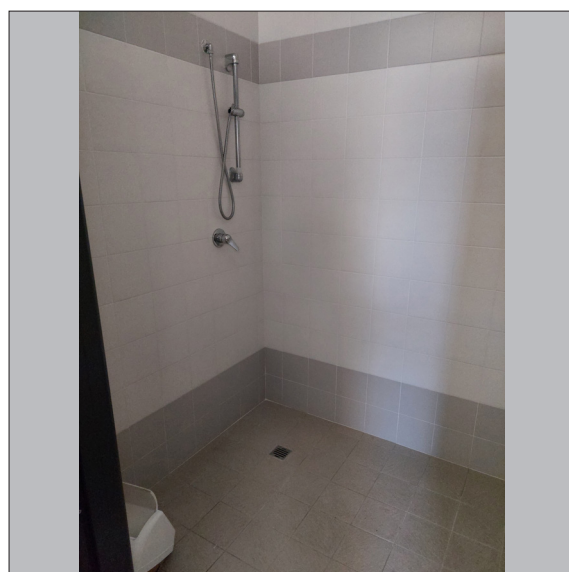

<b>SCHEDE DI PROGETTO</b>	 <b>COMUNE DI TORREGLIA</b> Provincia di Padova  <b>P.E.B.A.</b> Piano Eliminazione Barriere Architettoniche	
CATEGORIA: Ambito Edilizio		
SOTTOCATEGORIA: Istruzione sport e cultura		
TAVOLA DI RIFERIMENTO: Tav. P. 1		

<b>CODICE</b>	AE8
<b>DENOMINAZIONE</b>	Impianti sportivi Campodoro
<b>INDIRIZZO</b>	Via Lissaro
<b>VALUTAZIONE SCHEDA DI RILIEVO</b>	Discretamente accessibile





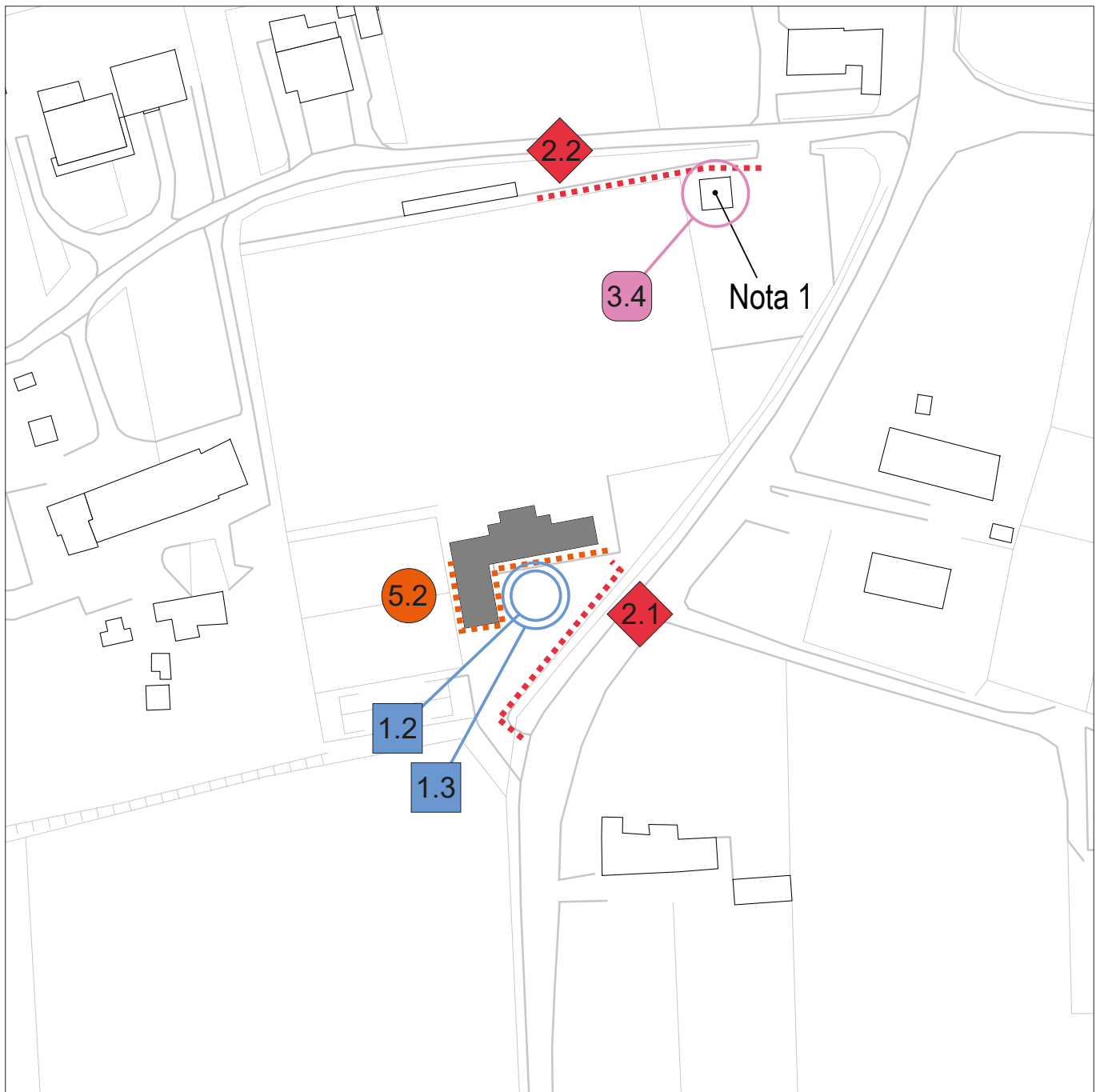

## IPOTESI PROGETTUALI - PLANIMETRIA ESTERNA





### Fase di progetto

#### Categorizzazione degli interventi

-  1.x Interventi nei parcheggi
-  2.x Interventi negli accessi
-  3.x Interventi nei servizi igienici
-  4.x Interventi nei collegamenti verticali
-  5.x Interventi nei percorsi

#### Individuazione degli interventi

-  Localizzazione della problematica
-  Predisposizione di un percorso ipotetico

## IPOTESI PROGETTUALI - PLANIMETRIA INTERNA

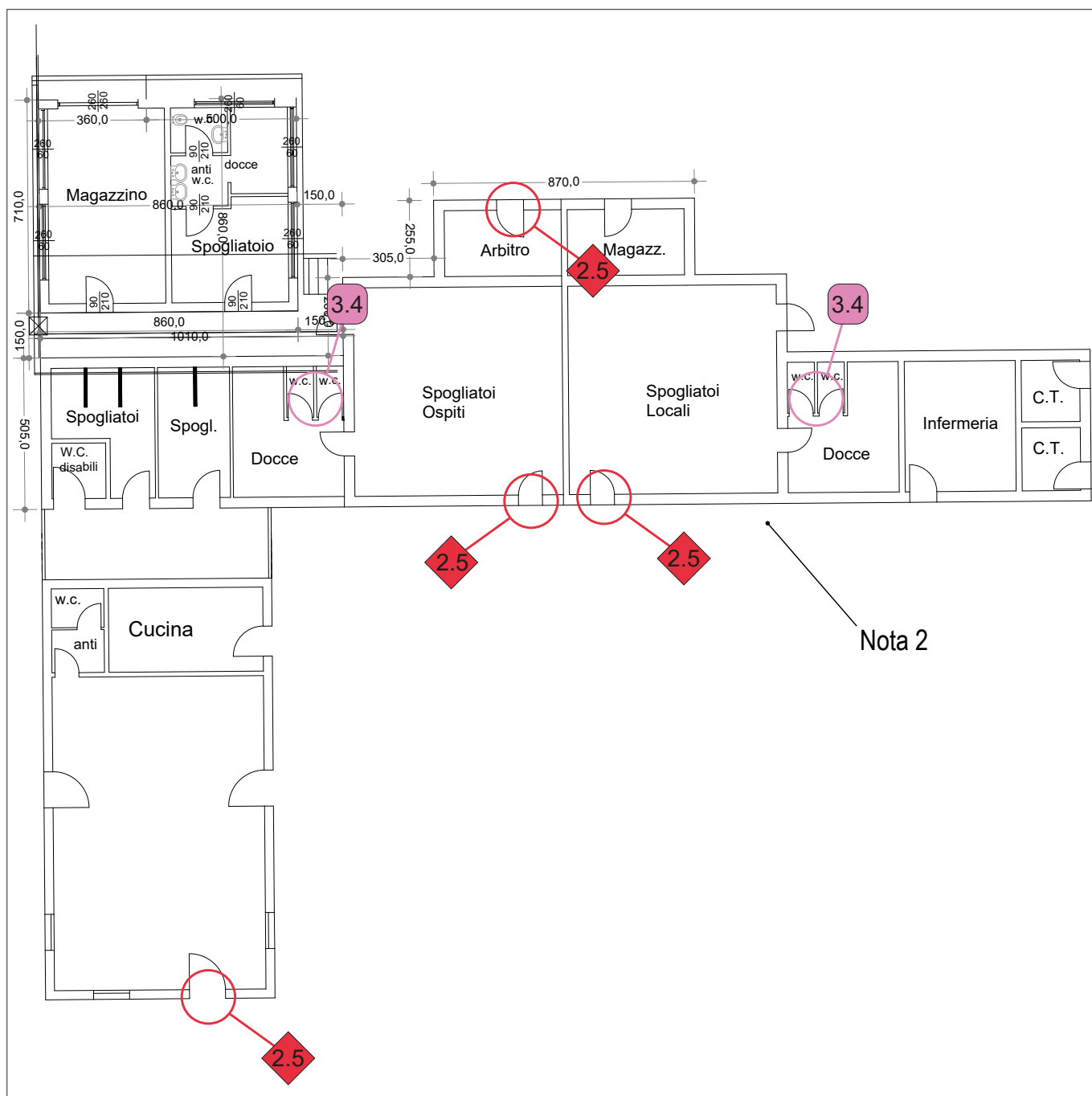

### Fase di progetto

#### Categorizzazione degli interventi

- 1.x Interventi nei parcheggi
- 2.x Interventi negli accessi
- 3.x Interventi nei servizi igienici
- 4.x Interventi nei collegamenti verticali
- 5.x Interventi nei percorsi

#### Individuazione degli interventi

- Localizzazione della problematica
- ..... Predisposizione di un percorso ipotetico

DOCUMENTAZIONE FOTOGRAFICA



FOTO 1



FOTO 2



FOTO 3

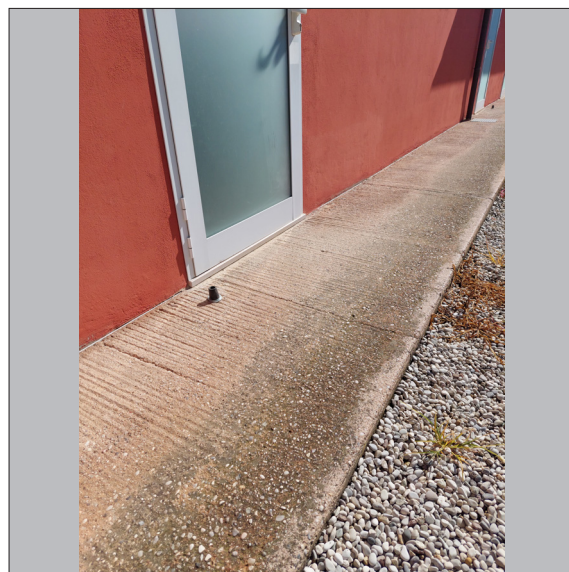

FOTO 4

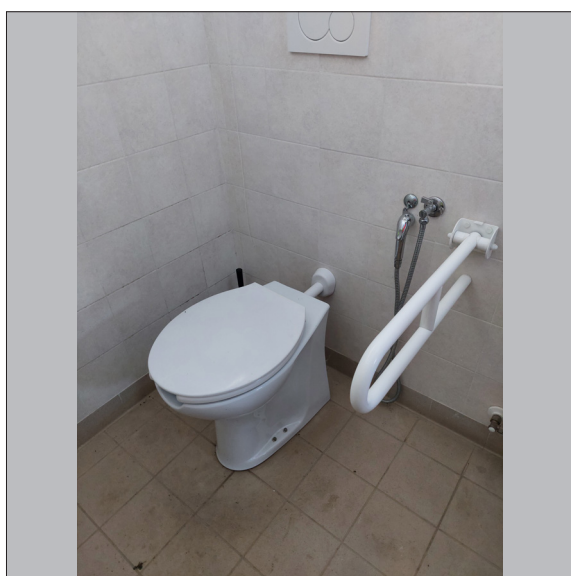

FOTO 5



FOTO 6



TABELLA DEI COSTI DI INTERVENTO		
INTERVENTO	STIMA UNITARIA	STIMA TOTALE
<b>PARCHEGGI</b>		
1.1 Realizzazione di un parcheggio	65,00 €/mq	0,00 €
1.2 Realizzazione segnaletica verticale	130,00 €/a corpo	130,00 €
1.3 Realizzazione segnaletica orizzontale	50,00 €/a lotto	50,00 €
<b>ACCESSO</b>		
2.1 Realizzazione di un marciapiede/percorso pedonale	80,00 €/m	3.850,00 €
2.2 Sistemazione della superficie del marciapiede	30,00 €/m	1.800,00 €
2.3 Ampliamento e/o modifica porte di accesso agli edifici	1.330,00 €/a corpo	0,00 €
2.4 Sostituzione di infissi	1.720,00 €/a corpo	0,00 €
2.5 Creazione di una rampa a ridosso dell'accesso agli edifici (per lievi dislivelli)	205,00 €/a corpo	820,00 €
2.6 Creazione di una rampa in prossimità dell'accesso agli edifici (per modesti dislivelli)	1.220,00 €/m	0,00 €
2.7 Realizzazione di abbassamenti pedonali su marciapiedi	550,00 €/a corpo	0,00 €
<b>SERVIZI IGIENICI</b>		
3.1 Installazione di sanitari per persone disabili	2.965,00 €/a corpo	0,00 €
3.2 Installazione di maniglioni e corrimano nei servizi igienici	970,00 €/a corpo	0,00 €
3.3 Ampliamento e/o modifica delle porte di accesso ai servizi igienici	850,00 €/a corpo	0,00 €
3.4 Modifica del posizionamento dei sanitari	variabile	VARIABLE
<b>COLLEGAMENTI VERTICALI</b>		
4.1 Realizzazione di un ascensore	variabile	0,00 €
4.2 Automatizzazione della porta	600,00 €/a corpo	0,00 €
4.3 Creazione di un corrimano	70,00 €/m	0,00 €
4.4 Rifacimento di un parapetto	55,00 €/m	0,00 €
<b>PERCORSI</b>		
5.1 Ampliamento e/o modifica delle porte interne	850,00 €/a corpo	0,00 €
5.2 Realizzazione di un percorso esterno/interno per non vedenti	120,00 €/m	0,00 € 0,00 € * 7.800,00 € *
5.3 Sistemazione del percorso interno	variabile	0,00 €
<b>TOTALE</b>		<b>6.650,00 €</b>
<b>SPESA ACCESSORIA</b>		<b>0,00 € 7.800,00 €</b>

NOTE DI PROGETTO
<ul style="list-style-type: none"> <li>Nota 1: l'edificio identificato è un servizio igienico per gli spettatori per il quale non è presente una cartografia.</li> <li>Nota 2: il percorso che contorna il perimetro dell'ambito edilizio è caratterizzato dalla presenza di fermaporta fissati al percorso che restringono il passaggio netto a circa 80 cm.</li> </ul>





<b>SCHEDE DI PROGETTO</b>	 <b>COMUNE DI TORREGLIA</b> Provincia di Padova <b>P.E.B.A.</b> Piano Eliminazione Barriere Architettoniche	
CATEGORIA: Ambito Edilizio		
SOTTOCATEGORIA: Istruzione sport e cultura		
TAVOLA DI RIFERIMENTO: Tav. P. 2		

<b>CODICE</b>	AE9
<b>DENOMINAZIONE</b>	Impianti sportivi Bevadoro
<b>INDIRIZZO</b>	Via Barchessa
<b>VALUTAZIONE SCHEDA DI RILIEVO</b>	Non accessibile

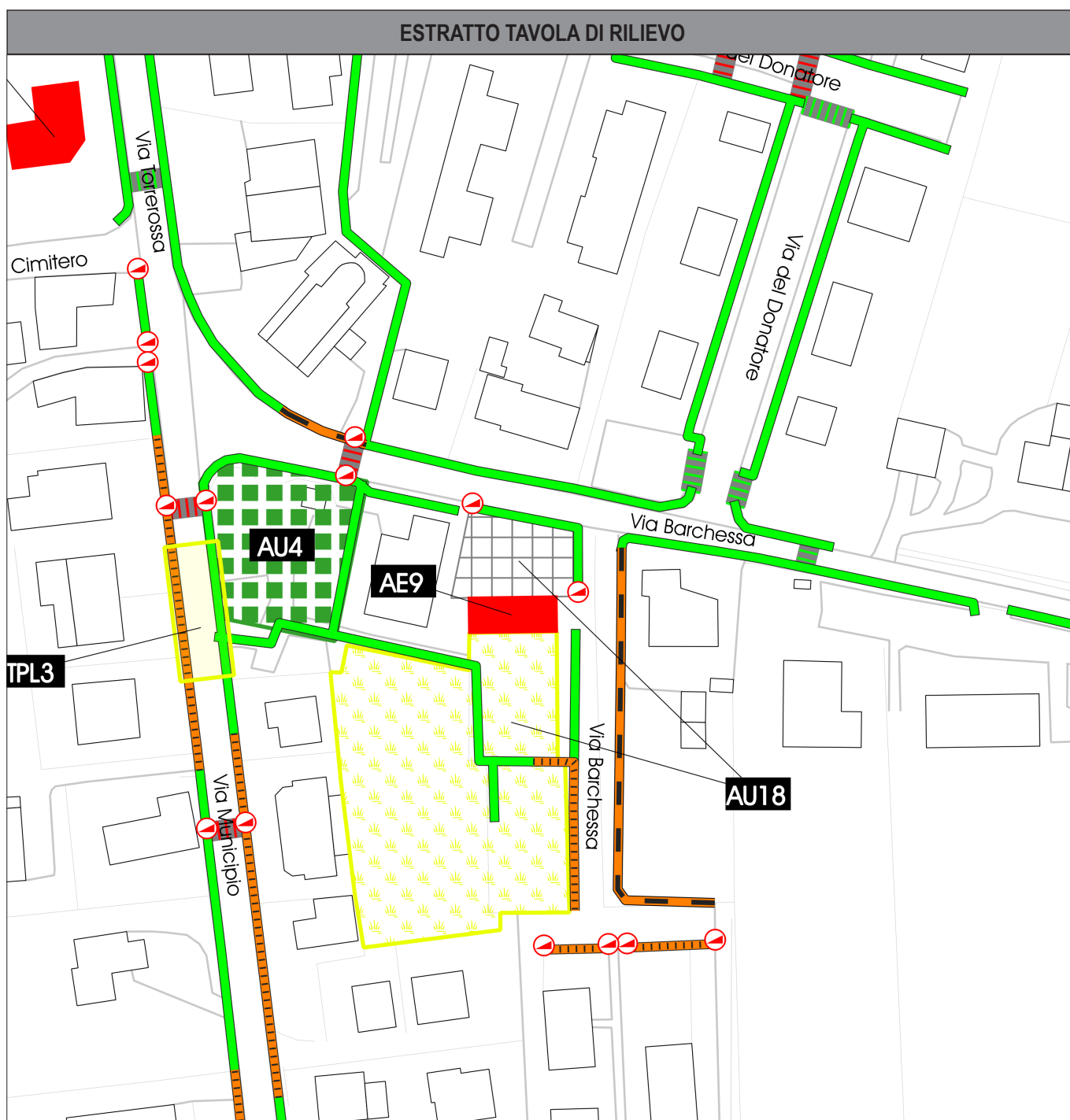



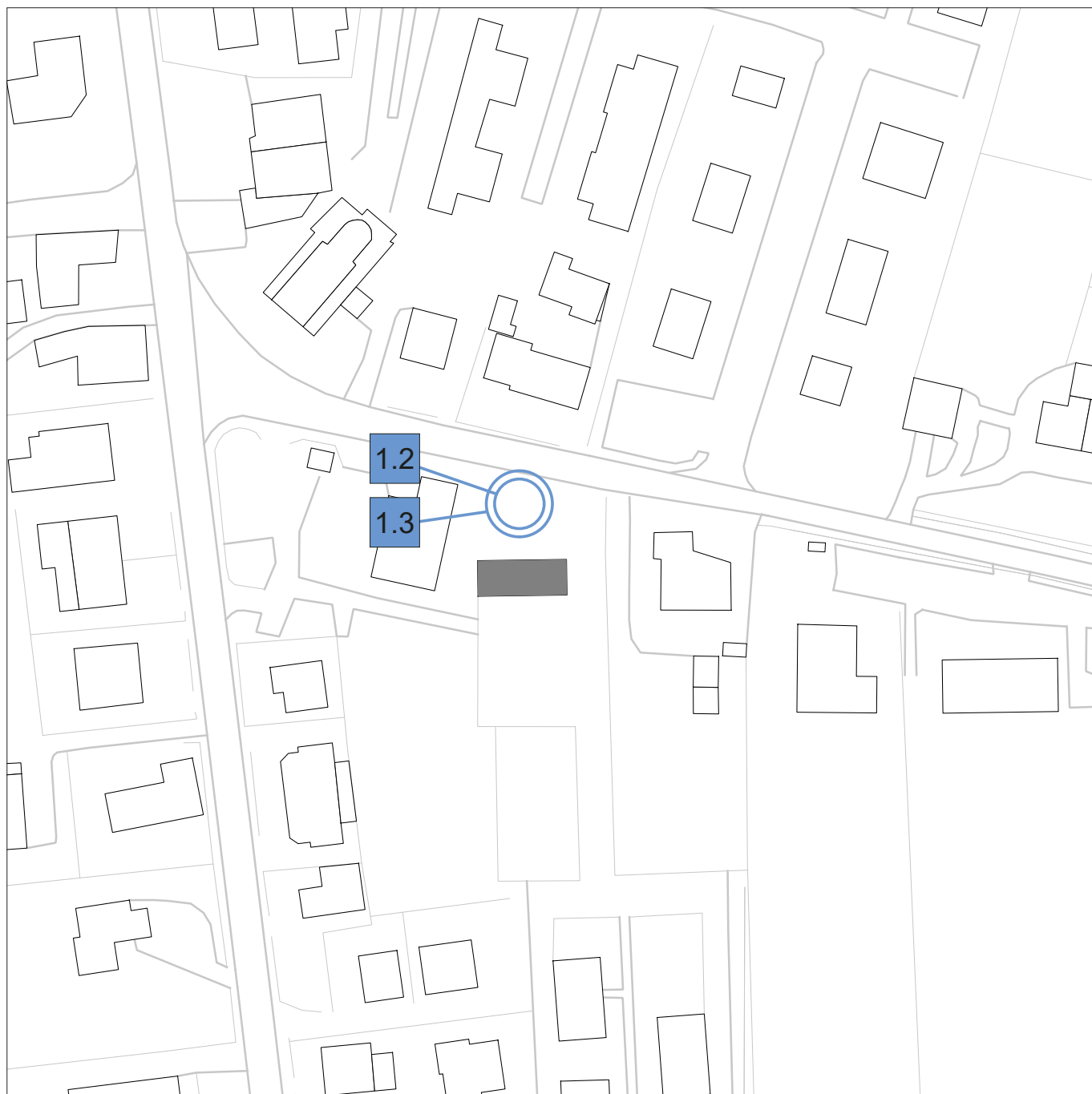

## IPOTESI PROGETTUALI - PLANIMETRIA ESTERNA





### Fase di progetto

#### Categorizzazione degli interventi

-  Interventi nei parcheggi
-  Interventi negli accessi
-  Interventi nei servizi igienici
-  Interventi nei collegamenti verticali
-  Interventi nei percorsi

#### Individuazione degli interventi

-  Localizzazione della problematica
-  Predisposizione di un percorso ipotetico

## IPOTESI PROGETTUALI - PLANIMETRIA INTERNA

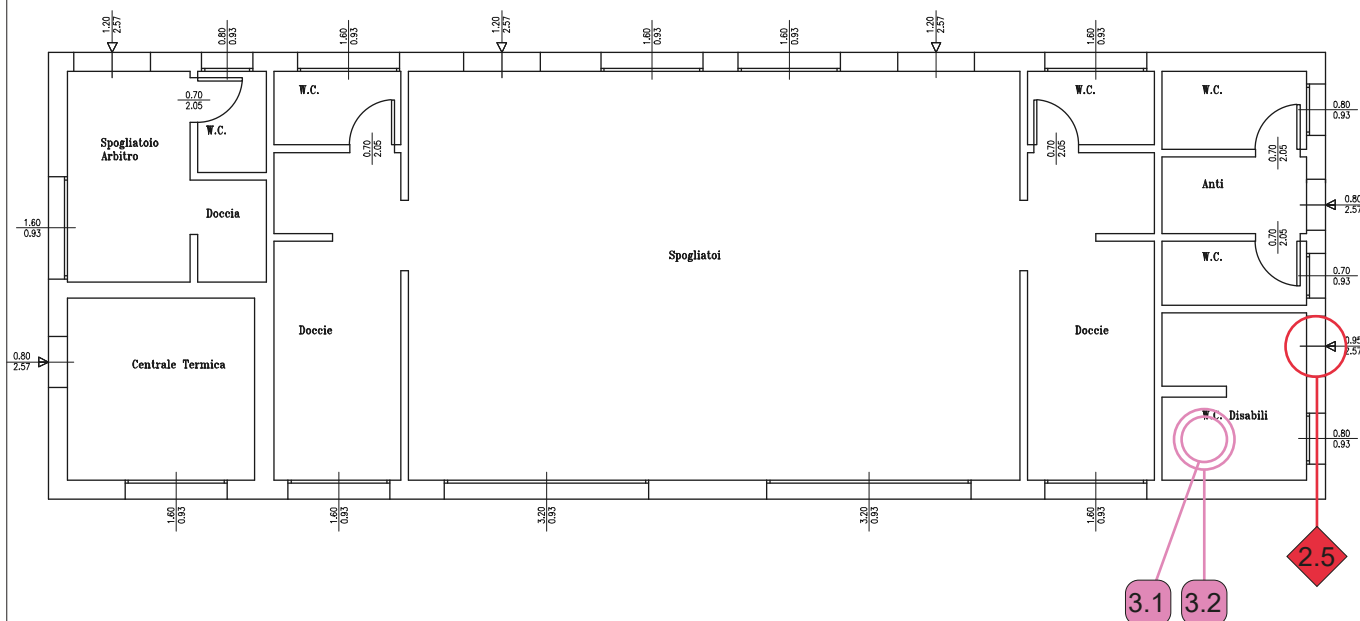

### Fase di progetto

#### Categorizzazione degli interventi

- 1.x Interventi nei parcheggi
- 2.x Interventi negli accessi
- 3.x Interventi nei servizi igienici
- 4.x Interventi nei collegamenti verticali
- 5.x Interventi nei percorsi

#### Individuazione degli interventi

- Localizzazione della problematica
- ..... Predisposizione di un percorso ipotetico

DOCUMENTAZIONE FOTOGRAFICA



FOTO 1



FOTO 2



FOTO 3

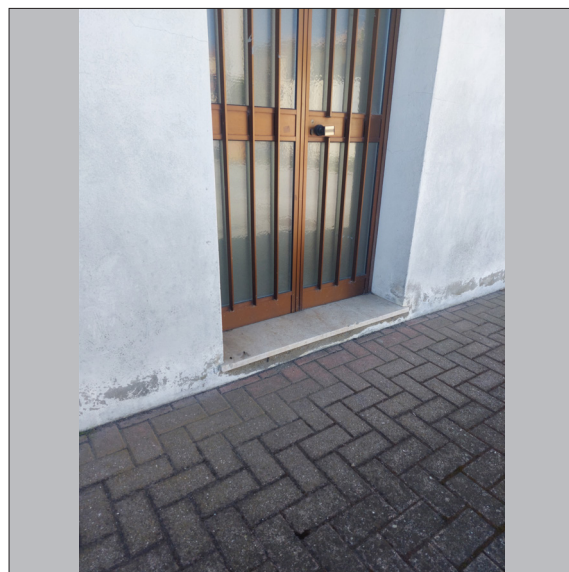

FOTO 4

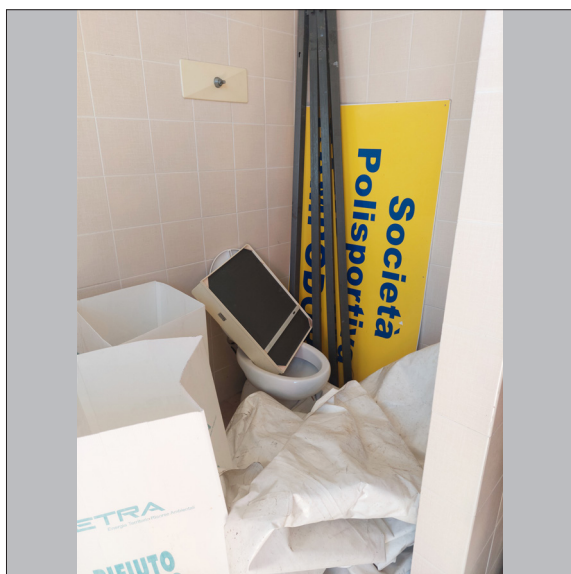

FOTO 5

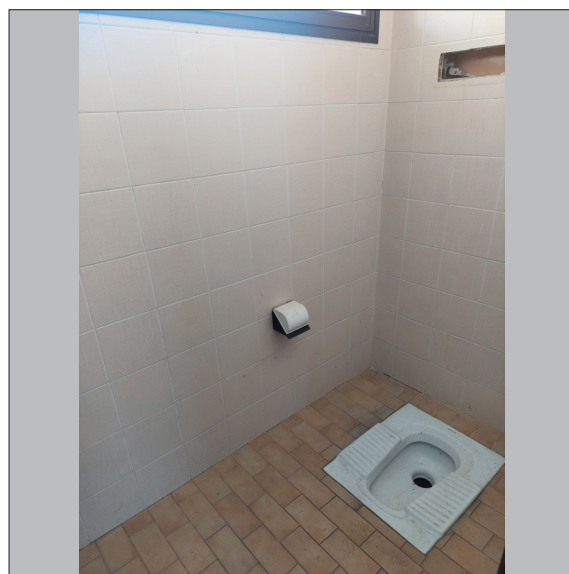

FOTO 6

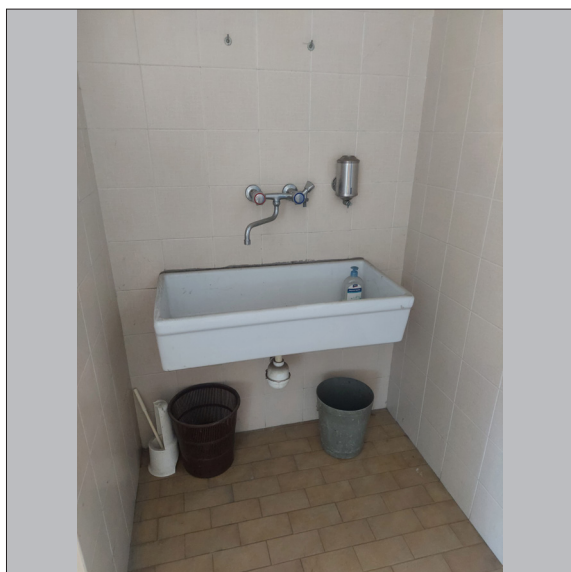

TABELLA DEI COSTI DI INTERVENTO		
INTERVENTO	STIMA UNITARIA	STIMA TOTALE
<b>PARCHEGGI</b>		
1.1 Realizzazione di un parcheggio	65,00 €/mq	0,00 €
1.2 Realizzazione segnaletica verticale	130,00 €/a corpo	130,00 €
1.3 Realizzazione segnaletica orizzontale	50,00 €/a lotto	50,00 €
<b>ACCESSO</b>		
2.1 Realizzazione di un marciapiede/percorso pedonale	80,00 €/m	0,00 €
2.2 Sistemazione della superficie del marciapiede	30,00 €/m	0,00 €
2.3 Ampliamento e/o modifica porte di accesso agli edifici	1.330,00 €/a corpo	0,00 €
2.4 Sostituzione di infissi	1.720,00 €/a corpo	0,00 €
2.5 Creazione di una rampa a ridosso dell'accesso agli edifici (per lievi dislivelli)	205,00 €/a corpo	205,00 €
2.6 Creazione di una rampa in prossimità dell'accesso agli edifici (per modesti dislivelli)	1.220,00 €/m	0,00 €
2.7 Realizzazione di abbassamenti pedonali su marciapiedi	550,00 €/a corpo	0,00 €
<b>SERVIZI IGIENICI</b>		
3.1 Installazione di sanitari per persone disabili	2.965,00 €/a corpo	2.965,00 €
3.2 Installazione di maniglioni e corrimano nei servizi igienici	970,00 €/a corpo	970,00 €
3.3 Ampliamento e/o modifica delle porte di accesso ai servizi igienici	850,00 €/a corpo	0,00 €
3.4 Modifica del posizionamento dei sanitari	variabile	0,00 €
<b>COLLEGAMENTI VERTICALI</b>		
4.1 Realizzazione di un ascensore	variabile	0,00 €
4.2 Automatizzazione della porta	600,00 €/a corpo	0,00 €
4.3 Creazione di un corrimano	70,00 €/m	0,00 €
4.4 Rifacimento di un parapetto	55,00 €/m	0,00 €
<b>PERCORSI</b>		
5.1 Ampliamento e/o modifica delle porte interne	850,00 €/a corpo	0,00 €
5.2 Realizzazione di un percorso esterno/interno per non vedenti	120,00 €/m	0,00 € 0,00 € * 0,00 € *
5.3 Sistemazione del percorso interno	variabile	0,00 €
<b>TOTALE</b>		<b>4.320,00 €</b>
<b>SPESA ACCESSORIA</b>		<b>0,00 € 0,00 €</b>

NOTE DI PROGETTO

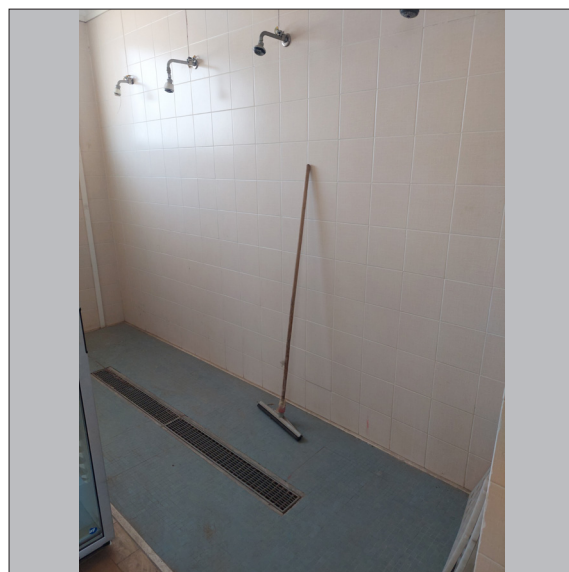

SCHEDE DI PROGETTO	 <div>COMUNE DI TORREGLIA Provincia di Padova</div> <div>P.E.B.A. Piano Eliminazione Barriere Architettoniche</div>	
CATEGORIA: Ambito Edilizio		
SOTTOCATEGORIA: Enti pubblici		
TAVOLA DI RIFERIMENTO: Tav. P. 1		

<b>CODICE</b>	AE10
<b>DENOMINAZIONE</b>	Magazzino Comunale
<b>INDIRIZZO</b>	Via Palazzon 1B
<b>VALUTAZIONE SCHEDA DI RILIEVO</b>	Non accessibile

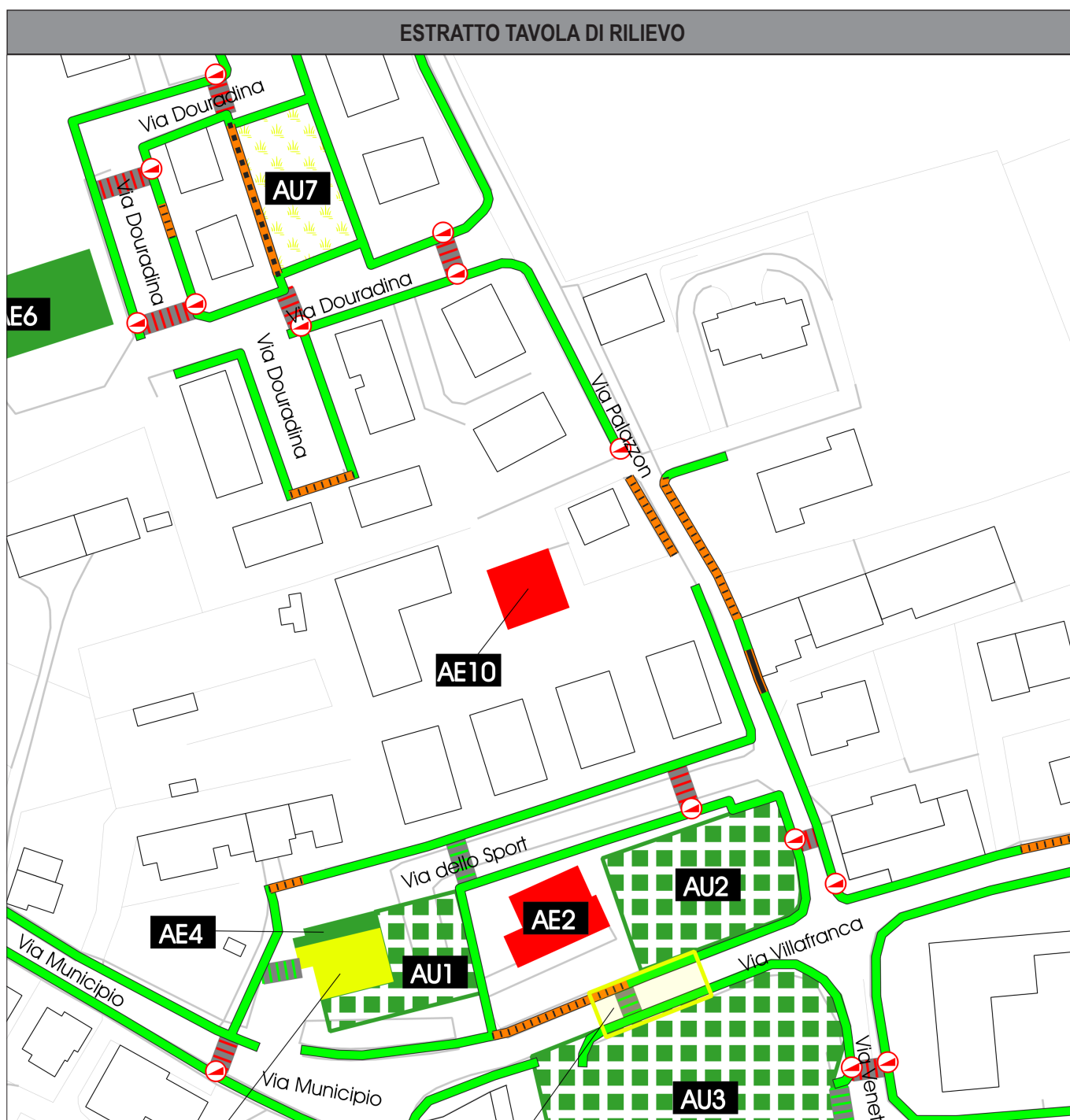



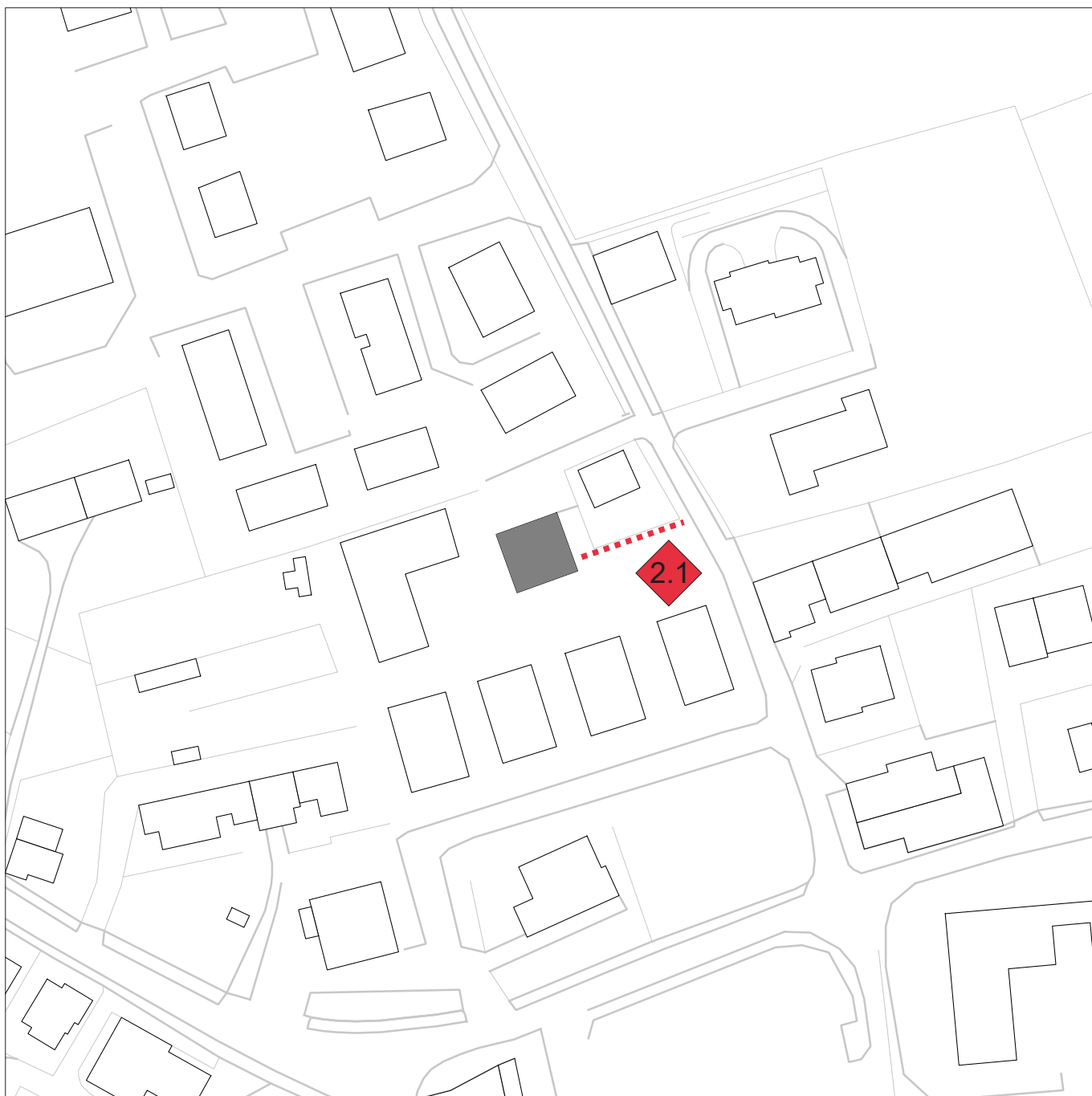

## IPOTESI PROGETTUALI - PLANIMETRIA ESTERNA





### Fase di progetto

#### Categorizzazione degli interventi

-  Interventi nei parcheggi
-  Interventi negli accessi
-  Interventi nei servizi igienici
-  Interventi nei collegamenti verticali
-  Interventi nei percorsi

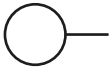
#### Individuazione degli interventi

-  Localizzazione della problematica
-  Predisposizione di un percorso ipotetico

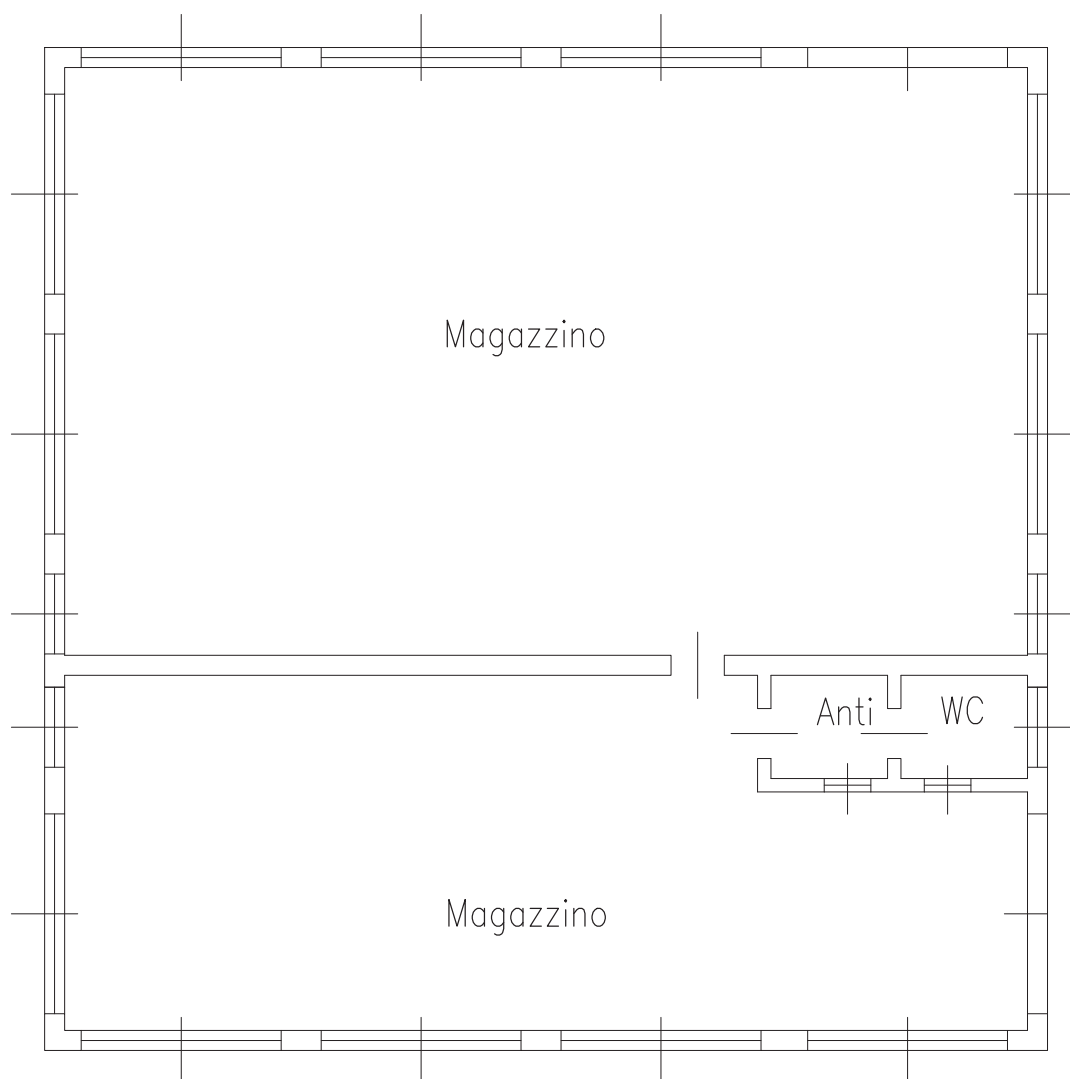

### Fase di progetto

#### Categorizzazione degli interventi

- 1.x Interventi nei parcheggi
- 2.x Interventi negli accessi
- 3.x Interventi nei servizi igienici
- 4.x Interventi nei collegamenti verticali
- 5.x Interventi nei percorsi

#### Individuazione degli interventi

- Localizzazione della problematica
- Predisposizione di un percorso ipotetico



## DOCUMENTAZIONE FOTOGRAFICA



FOTO 1



FOTO 2

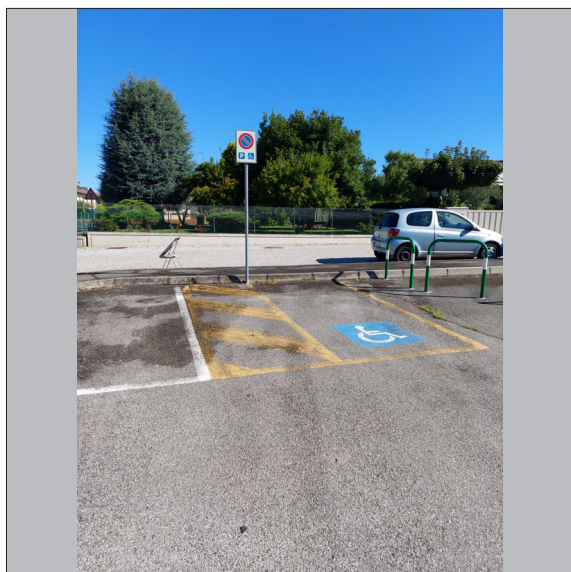

FOTO 3

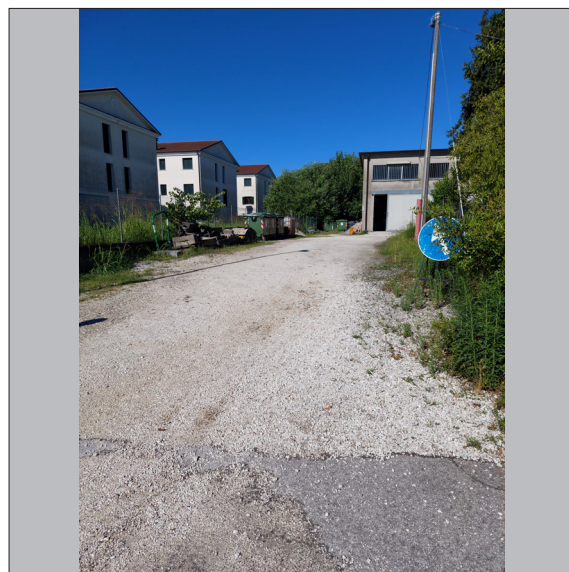

FOTO 4

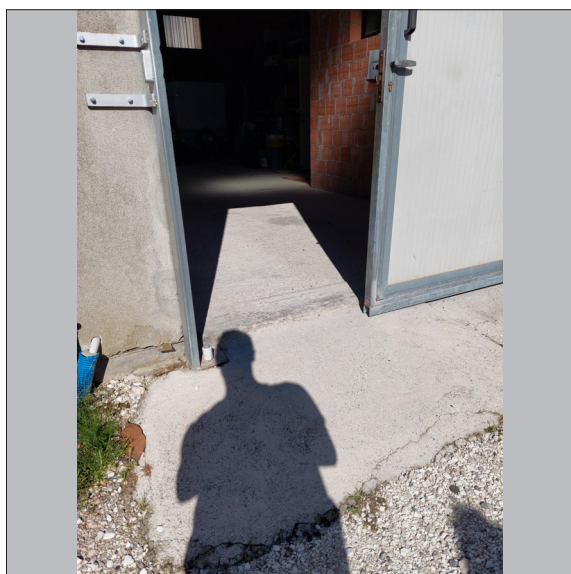

FOTO 5

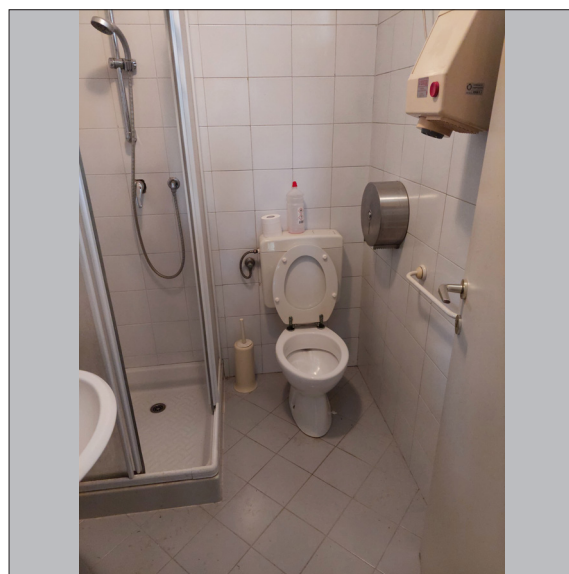

FOTO 6

TABELLA DEI COSTI DI INTERVENTO		
INTERVENTO	STIMA UNITARIA	STIMA TOTALE
<b>PARCHEGGI</b>		
1.1 Realizzazione di un parcheggio	65,00 €/mq	0,00 €
1.2 Realizzazione segnaletica verticale	130,00 €/a corpo	0,00 €
1.3 Realizzazione segnaletica orizzontale	50,00 €/a lotto	0,00 €
<b>ACCESSO</b>		
2.1 Realizzazione di un marciapiede/percorso pedonale	80,00 €/m	2.100,00 €
2.2 Sistemazione della superficie del marciapiede	30,00 €/m	0,00 €
2.3 Ampliamento e/o modifica porte di accesso agli edifici	1.330,00 €/a corpo	0,00 €
2.4 Sostituzione di infissi	1.720,00 €/a corpo	0,00 €
2.5 Creazione di una rampa a ridosso dell'accesso agli edifici (per lievi dislivelli)	205,00 €/a corpo	0,00 €
2.6 Creazione di una rampa in prossimità dell'accesso agli edifici (per modesti dislivelli)	1.220,00 €/m	0,00 €
2.7 Realizzazione di abbassamenti pedonali su marciapiedi	550,00 €/a corpo	0,00 €
<b>SERVIZI IGIENICI</b>		
3.1 Installazione di sanitari per persone disabili	2.965,00 €/a corpo	0,00 €
3.2 Installazione di maniglioni e corrimano nei servizi igienici	970,00 €/a corpo	0,00 €
3.3 Ampliamento e/o modifica delle porte di accesso ai servizi igienici	850,00 €/a corpo	0,00 €
3.4 Modifica del posizionamento dei sanitari	variabile	0,00 €
<b>COLLEGAMENTI VERTICALI</b>		
4.1 Realizzazione di un ascensore	variabile	0,00 €
4.2 Automatizzazione della porta	600,00 €/a corpo	0,00 €
4.3 Creazione di un corrimano	70,00 €/m	0,00 €
4.4 Rifacimento di un parapetto	55,00 €/m	0,00 €
<b>PERCORSI</b>		
5.1 Ampliamento e/o modifica delle porte interne	850,00 €/a corpo	0,00 €
5.2 Realizzazione di un percorso esterno/interno per non vedenti	120,00 €/m	0,00 € 0,00 € * 0,00 € *
5.3 Sistemazione del percorso interno	variabile	0,00 €
<b>TOTALE</b>		<b>2.100,00 €</b>
<b>SPESA ACCESSORIA</b>		<b>0,00 € 0,00 €</b>

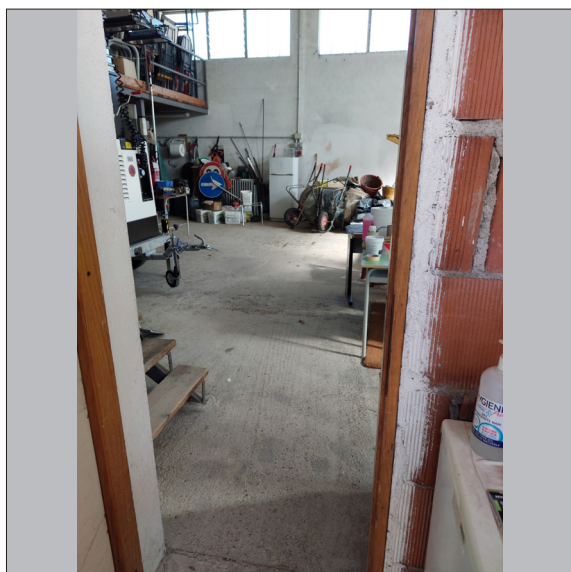
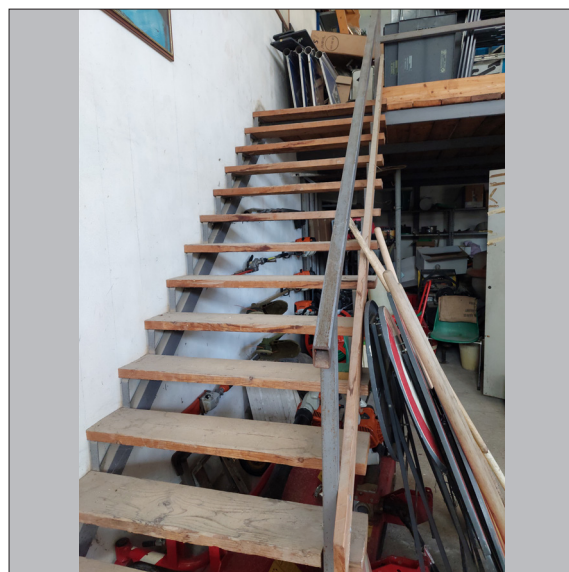
NOTE DI PROGETTO